PROGRAMA ANUAL DE EVALUACIONES DE PROGRAMAS Y FONDOS DE APORTACIONES FEDERALES

FIMS

2019

MÉRIDA YUCATÁN

Informe de campo

Ejercicio fiscal

2019

EVALUADOR:
CPC. JULIO ADELINO QUESADA ARCEO
MÉRIDA, YUCATÁN

Contenido

Lista de Acrónimos....4
Introducción....5
Resultado del Trabajo de Campo....6
Entrevista a Funcionarios....6
Propuestas de las y los Servidores Públicos....7
Entrevista con las y los Usuarios. 8
Cédula de Obra....10
Muestra de la Entrevista....36
Imágenes Fotográficas 56
Conclusión....63

Lista de Acrónimos

- **BIENESTAR** Secretaría de Bienestar.
- **CNCH** Cruzada Nacional Contra el Hambre.
- **FAIS** Fondo de Aportaciones para la Infraestructura Social.
- **Lineamientos** Lineamientos de Operación del FAIS.
- **SHCP** Secretaría de Hacienda y Crédito Público.
- **ZAP** Zona de Atención Prioritaria.

Introducción

El presente informe de campo del Fondo de Aportaciones para la Infraestructura Municipal (FAISM) tiene por objetivo principal presentar el impacto del programa en la ciudadanía.

En primer lugar, las obras de infraestructura atienden las carencias sociales en las zonas de mayor marginación en el país, este ejercicio fiscal fue coordinado a través de la Secretaría Bienestar en relación a lo normativo.

Debido al grado de importancia que este presupuesto representa para el municipio el CPC. Julio Adelino Quesada Arceo realizó una evaluación del FAIS a petición del Municipio de Mérida en calidad de evaluador externo. La presente evaluación se enmarca en los términos de referencia establecidos por la Secretaría de Hacienda y Crédito Público (SHCP) establecidos en “Evaluación Específica de Monitoreo de Obra pública”, los cuales se enfocan en el análisis documental y de campo de las etapas de planeación, aprobación, ejecución, operación y supervisión del programa.

El presente Informe “Trabajo de Campo” expone los principales resultados de las entrevistas realizadas a funcionarios/as públicos, al igual, que las encuestas a beneficiarios/as y usuarios/as de las obras y acciones realizadas en los temas relativos a la planeación, aprobación, ejecución, operación, percepción de los resultados del FAISM desde la visión física y palpable de los beneficiados.

Resultado del Trabajo de Campo

Lo temas que se llevan a cabo son establecidos por la Secretaría de Hacienda y Crédito Público (SHCP) como componentes de la metodología para la Evaluación Específica de Monitoreo de Obra Pública de la que este Informe de campo forma parte.

A fin de responder a los temas relativos a la planeación, aprobación, ejecución, operación y percepción de los resultados del Fondo de Infraestructura Social de Mérida, Yucatán.

Entrevista a Funcionarios

Para la muestra se realizaron dos entrevistas a servidores públicos, funcionarios/as claves de la administración municipal que realizan labores directas en el proceso de planeación, gestión y coordinación del FAIS. Las expresiones, análisis y propuestas sobre los temas a ser evaluados fueron las siguientes:

Planeación	La planeación de cada una de las obras a realizar se hace con un año de anticipación, como primer punto se empieza a reunir la información para detectar cuales son las Zonas de Atención Prioritaria, se consideran las solicitudes hechas directamente por los beneficiarios ya sea en las ventanillas de atención o peticiones realizadas en los eventos que se realizan públicamente; es decir la solicitud puede venir del ciudadano de manera individual o por un grupo de vecinos de las comunidades. Sin embargo; solo es posible atender con este fondo a las zonas delimitadas, así mismo se deberá de consultar en el Catálogo propuesto en los lineamientos del FAIS para el ejercicio fiscal correspondiente, adicionalmente y como parte del proceso se visitan las propuestas a fin de corroborar la factibilidad del proyecto y/o acción.
Aprobación	Los proyectos, acciones y obras deberán someterse a la aprobación del Cabildo Municipal y de acuerdo a los objetivos y metas tomados en la sesión atendiendo a las comunidades que se encuentran en las Zonas de Atención Prioritaria.
Ejecución	Para la ejecución a partir aproximadamente del mes de marzo, las obras inician de acuerdo al flujo del recurso, claro antes se contratan a las constructoras se firman convenios, una vez determinado a los beneficiarios directos, las constructoras seguidamente los funcionarios

	como responsables de cada área inician con las visitas de seguimiento en el mes de agosto hasta diciembre.
Operación	Para cumplir con las normas establecidas en las “Reglas de Operación” del FAIS, se atienden con este fondo únicamente las solicitudes que se encuentran en Zonas de Atención Prioritaria y todo a través de los procesos administrativos requeridos para la aplicación del recurso.
Supervisión	La principal área gubernamental que se encarga de realizar las supervisiones es el departamento de obras públicas, ya que ellos se encargan de contratar, ejecutar y aprobar quienes serán las constructoras que realizarán las acciones y/obras mediante un proceso administrativo, en este proceso también participa el departamento de vivienda quienes realizan las visitas domiciliarias para ver el avance de las construcciones.

Algunos de los limitantes para la operación del fondo es la debilidad o inexistencia de la coordinación institucional o la falta de complementariedad de los programas federales que se expresa en lo siguiente:

• En el FAIS se fraccionó la vivienda en baño, cocina, recámara, techo, en el catálogo de acciones, ahí existen unidades de vivienda completas con el fondo.

• La concurrencia fue alinear todos los programas a la CNCH (Cruzada Nacional Contra el Hambre), lo que restó recursos para pavimentación, guarniciones y banquetas, y el municipio no tiene recursos suficientes y si en cambio muchas solicitudes de los ciudadanos.

• Algunas de las colonias que tienen necesidades se encuentran fuera de la Zona de Atención Prioritaria ya que se ha detectado que hay colonias y/o comisarias que están fuera de la ZAP y tienen carencias sociales y de infraestructura.

Propuestas de las y los Servidores Públicos

Algunas de las propuestas planteadas han sido solicitadas, sin embargo, por motivos ajenos a la institución no se han logrado concretar.

• Utilizar para el FAIS el proceso de licitación federal pues es más ágil en la asignación de recursos que el proceso de licitación estatal.

• Incluir obras como refugio para mujeres, centros de desarrollo comunitario, casas para él o la adulta mayor que son servicios que la ciudadanía nos solicita.

• Disponer de recursos para la operación.

• Actualizar y ampliar las Zonas de Atención Prioritaria.

Entrevista con las y los Usuarios.

Para las entrevistas con los usuarios se realizaron visitas en el mes de marzo a las y los beneficiarias del FAIS 2019, con el objetivo de conocer su punto de vista sobre el proceso de planeación, ejecución y aprobación de estos apoyos. Las entrevistas antes mencionadas fueron realizadas en las comisarías de Molas, San José Tzal, Xcanatún, Dzitya y Chablekal El diseño de los instrumentos de campo consideró la recopilación de información sobre la planeación y participación, la implementación, la incorporación de la perspectiva de género en el Fondo de Aportaciones para la Infraestructura Social en el Municipio de Mérida.

Evidencia:

Entrevista a los vecinos beneficiados con la ampliación de Red eléctrica en la comisaria de Molas

Ampliación de red eléctrica en la comisaría de San José Tzal

Entrevista a los vecinos beneficiados de la ampliación de red eléctrica en la comisaría de San José Tzal

Visita y entrevista de la ampliación eléctrica en la comunidad de Dzitya

Cédula de Obra

En la investigación de campo a los proyectos desarrollados en el año 2019 y de la información documental directa, se realizó la evaluación de 24 proyectos. Para ello, se propuso la elaboración de una cédula con la información de cada uno de los proyectos valorados.

La Muestra parte de las acciones siguientes:

Muestra de Proyectos 2019							BENEFICIARIOS		
UNIDAD HABITACIONAL	**DESCRIPCIÓN DE SOLICITUD**	**UNIDAD MEDIDA**	**CANTIDAD**	**FECHA INICIO**	**FECHA TERMINO**	**TIPO DE ZONA**	**H**	**M**	**T**
CHABLEKAL	CONSTRUCCIÓN DE CUARTOS DORMITORIO	ACCIÓN	1	03/06/2019	18/08/2019	ZAP		1	3
CHABLEKAL	CONSTRUCCIÓN DE CUARTO PARA COCINA	ACCIÓN	1	03/06/2019	18/08/2019	ZAP	2	1	3
CHABLEKAL	CONSTRUCCIÓN DE CUARTO PARA BAÑO	ACCIÓN	1	19/08/2019	13/10/2019	2GRS	1	0	1
CHABLEKAL	AMPLIACIÓN DE ELECTRIFICACIÓN	ML	165	24/06/2019	18/08/2019	2GRS	8	9	17
CHABLEKAL	AMPLIACIÓN DE RED DE AGUA POTABLE	ML	168	03/06/2019	04/08/2019	2GRS	8	9	17

CHABLEKAL	AMPLIACIÓN DE RED DE AGUA POTABLE	ML	878	07/10/2019	01/12/2019	2GRS	38	57	95
DZITYA	AMPLIACIÓN DE ELECTRIFICACIÓN	ML	195	25/03/2019	05/05/2019	2GRS	5	2	7
DZITYA	AMPLIACIÓN DE ELECTRIFICACIÓN	ML	242	09/05/2019	03/07/2019	2GRS	9	5	14
DZITYA	CONSTRUCCIÓN DE CUARTO PARA BAÑO	ACCIÓN	1	25/11/2019	19/01/2020	2GRS	1	2	3
DZITYA	CONSTRUCCIÓN DE CUARTO PARA BAÑO	ACCIÓN	1	25/11/2019	19/01/2020	2GRS	3	1	4
XCANATÚN	CONSTRUCCIÓN DE PISO FIRME	ACCIÓN	1	09/05/2019	24/07/2019	2GRS	5	5	10
XCANATÚN	CONSTRUCCIÓN DE TECHO FIRME	ACCIÓN	1	09/05/2019	24/07/2019	2GRS	5	5	10
MOLAS	AMPLIACIÓN DE RED DE AGUA POTABLE	ML	273	07/10/2019	01/12/2019	2GRS	9	10	19
MOLAS	AMPLIACIÓN DE RED ELECTRICA	ML	280	04/11/2019	05/01/2020	2GRS	9	10	19
MOLAS	CONSTRUCCIÓN DE CUARTO PARA BAÑO	ACCIÓN	1	25/03/2019	09/06/2019	2GRS	1	2	3
MOLAS	CONSTRUCCIÓN DE CUARTO PARA COCINA	ACCIÓN	1	25/03/2019	09/06/2019	2GRS	1	2	3
MOLAS	CONSTRUCCIÓN DE CUARTOS DORMITORIO	ACCIÓN	1	25/03/2019	09/06/2019	2GRS	1	2	3
MOLAS	CONSTRUCCIÓN DE CUARTO PARA BAÑO	ACCIÓN	1	25/03/2019	09/06/2019	2GRS	1	1	2
SAN JOSÉ TZAL	AMPLIACIÓN DE ELECTRIFICACIÓN	ML	221	09/05/2019	03/07/2019	ZAP	6	6	12
SAN JOSÉ TZAL	CONSTRUCCIÓN DE CUARTO PARA BAÑO	ACCIÓN	1	25/11/2019	19/01/2020	ZAP	1	3	4
SAN JOSÉ TZAL	CONSTRUCCIÓN DE TECHO FIRME	ACCIÓN	1	25/11/2019	19/01/2020	ZAP	2	2	4
SAN JOSÉ TZAL	CONSTRUCCIÓN DE CUARTO PARA BAÑO	ACCIÓN	1	01/04/2019	16/06/2019	2GRS	1	3	4
SAN JOSÉ TZAL	CONSTRUCCIÓN DE CUARTO PARA COCINA	ACCIÓN	1	01/04/2019	16/06/2019	2GRS	1	3	4
SAN JOSÉ TZAL	CONSTRUCCIÓN DE CUARTOS DORMITORIO	ACCIÓN	1	01/04/2019	16/06/2019	2GRS	1	3	4

En síntesis y por experiencias de los beneficiarios se constató que los proyectos no presentaron impedimentos para el acceso por parte de mujeres y niñas, aunque el Fondo no tenga especificaciones de perspectiva de género, y no cuenta con ningún diagnóstico al respecto. Se realizaron un total de 24 entrevistas a las y los beneficiarios, la información recabada en las entrevistas fue utilizada para complementar la información solicitada en las cédulas de obras.

No. de Cédula: 01

CÉDULA DE OBRA	
1. Nombre de la obra: Construcción de cuartos dormitorio.	
2. Dirección: CONOCIDA COMO CALLE 26 S/N X 21 Y 23, CHABLEKAL, MÉRIDA, YUCATÁN.	
3. Compañía/consultor responsable: OBI INGENIERIA Y PROYECTOS, S.A DE C.V.	
4. Objetivo general de la obra/ o problemática a atender: Beneficiar a familias que no cuentan con un hogar propio, tal beneficio es para todos los miembros que conforman su familia.	
5. Costo presupuestado: $ 82,668. 85 Mx	Costo ejercido: $ 82,668. 85 Mx
6. Fecha de inicio: 03-06-2019	Fecha de conclusión: 18-08-2019
7. ¿La obra fue concluida? Sí X No	
8. ¿La obra se encuentra en funcionamiento? Sí X No	
9. ¿Las condiciones de las instalaciones son seguras y funcionales para los/as usuarios/as? Sí X No	
10. ¿La obra presenta algún tipo de impedimento o dificultad para su uso por parte de mujeres y niñas? Sí___ No X	
11. ¿La obra contempla algún tipo de medida para promover el uso por parte de las mujeres y niñas? Sí No No aplica X	
12. ¿La obra contempla algún tipo de medida para ser accesible para personas con capacidades diferentes? Sí No No aplica X	
13. Comentarios: Ninguno.	

No. de Cédula: 02

CÉDULA DE OBRA	
1. Nombre de la obra: Construcción de cuarto para cocina.	
2. Dirección: CONOCIDA COMO CALLE 26 S/N X 21 Y 23, CHABLEKAL, MÉRIDA, YUCATÁN.	
3. Compañía/consultor responsable: OBI INGENIERIA Y PROYECTOS, S.A DE C.V.	
4. Objetivo general de la obra/ o problemática a atender: Beneficiar a las familias, para que puedan contar con un espacio seguro y cómodo del hogar.	
5. Costo presupuestado: $102,445.69 Mx	Costo ejercido: $102,445.69 Mx
6. Fecha de inicio: 03-06-2019	Fecha de conclusión: 18-08-2019
7. ¿La obra fue concluida? Sí X No	
8. ¿La obra se encuentra en funcionamiento? Sí X No	
9. ¿Las condiciones de las instalaciones son seguras y funcionales para los/as usuarios/as? Sí X No_____	
10. ¿La obra presenta algún tipo de impedimento o dificultad para su uso por parte de mujeres y niñas? Sí___ No X	
11. ¿La obra contempla algún tipo de medida para promover el uso por parte de las mujeres y niñas? Sí No X No aplica	
12. ¿La obra contempla algún tipo de medida para ser accesible para personas con capacidades diferentes? Sí No No aplica X	
13. Comentarios: Ninguno.	

No. de Cédula: 03

CÉDULA DE OBRA	
1. Nombre de la obra: Construcción de cuarto para baño.	
2. Dirección: CONOCIDA COMO CALLE 23 S/N X 14 Y 18, CHABLEKAL, MÉRIDA, YUCATÁN.	
3. Compañía/consultor responsable: PROYECTOS, ARQUITECTURA Y OBRAS, S.A DE C.V.	
4. Objetivo general de la obra/ o problemática a atender: Mejorar las condiciones de vida de las familias que carecen de servicios indispensables para su desarrollo.	
5. Costo presupuestado: $127,289.0852 Mx	Costo ejercido: $127,289.0852 Mx
6. Fecha de inicio: 19-08-2019	Fecha de conclusión: 13-10-2019
7. ¿La obra fue concluida? Sí X No	
8. ¿La obra se encuentra en funcionamiento? Sí X No	
9. ¿Las condiciones de las instalaciones son seguras y funcionales para los/as usuarios/as? Sí X No_____	
10. ¿La obra presenta algún tipo de impedimento o dificultad para su uso por parte de mujeres y niñas? Sí___ No X	
11. ¿La obra contempla algún tipo de medida para promover el uso por parte de las mujeres y niñas? Sí No No aplica X	
12. ¿La obra contempla algún tipo de medida para ser accesible para personas con capacidades diferentes? Sí No No aplica X	
13. Comentarios: Ninguno.	

No. de Cédula: 04

CÉDULA DE OBRA	
1. Nombre de la obra: Ampliación de electrificación.	
2. Dirección: CONOCIDA COMO CALLE 33 X 20-A AL ORIENTE HASTA LA CASA DE MARIA VALENTINA CHIM RUIZ, CHABLEKAL, MÉRIDA, YUCATÁN.	
3. Compañía/consultor responsable: PROCIMA Y CONSTRUCCIONES, S.A DE C.V.	
4. Objetivo general de la obra/ o problemática a atender: Brindar servicios de energía eléctrica a los que carecen de este servicio en su calle, y en sus domicilios.	
5. Costo presupuestado: $ 372,058.6088Mx	Costo ejercido: $ 372,058.6088Mx
6. Fecha de inicio: 24-06-2019	Fecha de conclusión: 18-08-2019
7. ¿La obra fue concluida? Sí X No	
8. ¿La obra se encuentra en funcionamiento? Sí X No	
9. ¿Las condiciones de las instalaciones son seguras y funcionales para los/as usuarios/as? Sí X No_____	
10. ¿La obra presenta algún tipo de impedimento o dificultad para su uso por parte de mujeres y niñas? Sí___ No X	
11. ¿La obra contempla algún tipo de medida para promover el uso por parte de las mujeres y niñas? Sí No No aplica X	
12. ¿La obra contempla algún tipo de medida para ser accesible para personas con capacidades diferentes? Sí No No aplica X	
13. Comentarios: Ninguno.	

No. de Cédula: 05

CÉDULA DE OBRA	
1. Nombre de la obra: Ampliación de red de agua potable.	
2. Dirección: CONOCIDA COMO CALLE 33 X 20-A AL ORIENTE HASTA LA CASA DE MARIA VALENTINA CHIM RUIZ, CHABLEKAL, MÉRIDA, YUCATÁN.	
3. Compañía/consultor responsable: MICRA CONSTRUCCIONES, S.A. DE C.V.	
4. Objetivo general de la obra/ o problemática a atender: Ampliar la red de agua potable con la finalidad de proporcionarle a las familias un mejor servicio.	
5. Costo presupuestado: $128,127.9972 Mx	Costo ejercido: $128,127.9972 Mx
6. Fecha de inicio: 03-06-2019	Fecha de conclusión: 04-08-2019
7. ¿La obra fue concluida? Sí X No	
8. ¿La obra se encuentra en funcionamiento? Sí X No	
9. ¿Las condiciones de las instalaciones son seguras y funcionales para los/as usuarios/as? Sí X No_____	
10. ¿La obra presenta algún tipo de impedimento o dificultad para su uso por parte de mujeres y niñas? Sí___ No X	
11. ¿La obra contempla algún tipo de medida para promover el uso por parte de las mujeres y niñas? Sí No No aplica X	
12. ¿La obra contempla algún tipo de medida para ser accesible para personas con capacidades diferentes? Sí No No aplica X	
13. Comentarios: Ninguno.	

No. de Cédula: 06

CÉDULA DE OBRA	
1. Nombre de la obra: Ampliación de red de agua potable	
2. Dirección: CONOCIDA COMO CALLE 4 X 21 Y 23, 4 X 23 Y 25, 4 X 25 Y 27, 4 X 27 Y 29, 4 X 29 Y 31, 4 X 31 Y 33, 21 X 4 Y 4 A, 21 X 4 A Y 6, CHABLEKAL, MÉRIDA, YUCATÁN.	
3. Compañía/consultor responsable: MICRA CONSTRUCCIONES, S.A. DE C.V.	
4. Objetivo general de la obra/ o problemática a atender: Ampliar la red de agua potable con la finalidad de proporcionarle a las familias un mejor servicio.	
5. Costo presupuestado: $ 543,735.2332Mx	Costo ejercido: $ 543,735.2332Mx
6. Fecha de inicio: 07-10-2019	Fecha de conclusión: 01-12-2019
7. ¿La obra fue concluida? Sí X No	
8. ¿La obra se encuentra en funcionamiento? Sí X No	
9. ¿Las condiciones de las instalaciones son seguras y funcionales para los/as usuarios/as? Sí X No_____	
10. ¿La obra presenta algún tipo de impedimento o dificultad para su uso por parte de mujeres y niñas? Sí___ No X	
11. ¿La obra contempla algún tipo de medida para promover el uso por parte de las mujeres y niñas? Sí No X No aplica	
12. ¿La obra contempla algún tipo de medida para ser accesible para personas con capacidades diferentes? Sí No No aplica X	
13. Comentarios: Hay días que tenemos la presión del agua muy baja, pero lo más importante es que ya contamos con el servicio.	

No. de Cédula: 07

CÉDULA DE OBRA	
1. Nombre de la obra: Ampliación de electrificación.	
2. Dirección: CONOCIDA COMO CALLE 14 X 11 Y 13 (COMPLEMENTO), 11 X 14 AL ORIENTE HASTA LA CASA DE VALERIA ALEJANDRA QUIÑONES FLORES ,DZITYA, MÉRIDA, YUCATÁN.	
3. Compañía/consultor responsable: INGENIERÍA HIDRÁULICA DEL CARIBE S.A. DE C.V.	
4. Objetivo general de la obra/ o problemática a atender: Ampliar la red de agua potable con la finalidad de proporcionarle a las familias un mejor servicio.	
5. Costo presupuestado: $ 440,090.9732Mx	Costo ejercido: $ 2,703,091.21 Mx
6. Fecha de inicio: 25-03-2019	Fecha de conclusión: 05-05-2019
7. ¿La obra fue concluida? Sí X No	
8. ¿La obra se encuentra en funcionamiento? Sí X No	
9. ¿Las condiciones de las instalaciones son seguras y funcionales para los/as usuarios/as? Sí X No_____	
10. ¿La obra presenta algún tipo de impedimento o dificultad para su uso por parte de mujeres y niñas? Sí___ No	
11. ¿La obra contempla algún tipo de medida para promover el uso por parte de las mujeres y niñas? Sí No X No aplica	
12. ¿La obra contempla algún tipo de medida para ser accesible para personas con capacidades diferentes? Sí No No aplica X	
13. Comentarios: Ninguno.	

No. de Cédula: 08

CÉDULA DE OBRA	
1. Nombre de la obra: Ampliación de electrificación.	
2. Dirección: CALLE 22X 11 Y 11A, CONOCIDA COMO CALLE 22 X 11 AL NORTE HASTA LA CASA DE REYNA BEATRIZ TAX CAN, DZITYA, MÉRIDA, YUCATÁN.	
3. Compañía/consultor responsable: ING. CARLOS LORENZO CASTELLANO PERAZA.	
4. Objetivo general de la obra/ o problemática a atender: Ampliar la red de agua potable con la finalidad de proporcionarle a las familias un mejor servicio.	
5. Costo presupuestado: $ 479,562.6644 Mx	Costo ejercido: $479,562.6644 Mx
6. Fecha de inicio: 09-05-2019	Fecha de conclusión: 03-07-2019
7. ¿La obra fue concluida? Sí X No	
8. ¿La obra se encuentra en funcionamiento? Sí X No	
9. ¿Las condiciones de las instalaciones son seguras y funcionales para los/as usuarios/as? Sí X No_____	
10. ¿La obra presenta algún tipo de impedimento o dificultad para su uso por parte de mujeres y niñas? Sí___ No X	
11. ¿La obra contempla algún tipo de medida para promover el uso por parte de las mujeres y niñas? Sí No X No aplica	
12. ¿La obra contempla algún tipo de medida para ser accesible para personas con capacidades diferentes? Sí No No aplica X	
13. Comentarios: Ninguno.	

No. de Cédula: 09

CÉDULA DE OBRA	
1. Nombre de la obra: Construcción de cuarto para baño.	
2. Dirección: CONOCIDA COMO CALLE 26 S/N X 21 Y 21-A, DZITYA, MÉRIDA, YUCATÁN.	
3. Compañía/consultor responsable: MERICONSTRUYE, S.A DE C.V.	
4. Objetivo general de la obra/ o problemática a atender: Mejorar la calidad de vida de los miembros de las familias que carecen de algún servicio particular que suele ser indispensable en la vida diaria.	
5. Costo presupuestado: $ 128,935.682 Mx	Costo ejercido: $ 128,935.682 Mx
6. Fecha de inicio: 25-11-2019	Fecha de conclusión: 19-01-2020
7. ¿La obra fue concluida? Sí X No	
8. ¿La obra se encuentra en funcionamiento? Sí X No	
9. ¿Las condiciones de las instalaciones son seguras y funcionales para los/as usuarios/as? Sí X No_____	
10. ¿La obra presenta algún tipo de impedimento o dificultad para su uso por parte de mujeres y niñas? Sí___ No X	
11. ¿La obra contempla algún tipo de medida para promover el uso por parte de las mujeres y niñas? Sí No X No aplica	
12. ¿La obra contempla algún tipo de medida para ser accesible para personas con capacidades diferentes? Sí No No aplica X	
13. Comentarios: El cuarto para baño ya está estructurado, pero aún no está disponible, ya que aún no le ponen los conectores de los servicios que se ocupa.	

No. de Cédula: 10

CÉDULA DE OBRA	
1. Nombre de la obra: Construcción de cuarto para baño.	
2. Dirección: CONOCIDA COMO CALLE 7 S/N X 22 Y 24, DZITYA, MÉRIDA, YUCATÁN.	
3. Compañía/consultor responsable: MERICONSTRUYE, S.A DE C.V.	
5. Objetivo general de la obra/ o problemática a atender: Mejorar la calidad de vida de los miembros de las familias que carecen de algún servicio particular que suele ser indispensable en la vida diaria.	
5. Costo presupuestado: $ 135,057.1064 Mx	Costo ejercido: $ 135,057.1064
6. Fecha de inicio: 25-11-2019	Fecha de conclusión: 19-01-2020
7. ¿La obra fue concluida? Sí X No	
8. ¿La obra se encuentra en funcionamiento? Sí X No	
9. ¿Las condiciones de las instalaciones son seguras y funcionales para los/as usuarios/as? Sí X No_____	
10. ¿La obra presenta algún tipo de impedimento o dificultad para su uso por parte de mujeres y niñas? Sí___ No X	
11. ¿La obra contempla algún tipo de medida para promover el uso por parte de las mujeres y niñas? Sí No No aplica X	
12. ¿La obra contempla algún tipo de medida para ser accesible para personas con capacidades diferentes? Sí No No aplica X	
13. Comentarios: El cuarto para baño ya está estructurado, pero aún no está disponible, ya que aún no le ponen los conectores de los servicios que se ocupa.	

No. de Cédula: 11

CÉDULA DE OBRA	
1. Nombre de la obra: Construcción de piso firme.	
2. Dirección: CONOCIDA COMO CALLE 17 S/N X 18 Y 20, XCANATÚN, MÉRIDA, YUCATÁN.	
3. Compañía/consultor responsable: TELLUS PROYECTOS DEL SURESTE, S.A DE C.V.	
4. Objetivo general de la obra/ o problemática a atender: Mejorar las condiciones de vida de las familias.	
5. Costo presupuestado: $ 6,262.9792 Mx	Costo ejercido: $ 6,262.9792 Mx
6. Fecha de inicio: 09-05-2019	Fecha de conclusión: 24-07-2019
7. ¿La obra fue concluida? Sí X No	
8. ¿La obra se encuentra en funcionamiento? Sí X No	
9. ¿Las condiciones de las instalaciones son seguras y funcionales para los/as usuarios/as? Sí X No_____	
10. ¿La obra presenta algún tipo de impedimento o dificultad para su uso por parte de mujeres y niñas? Sí___ No X	
11. ¿La obra contempla algún tipo de medida para promover el uso por parte de las mujeres y niñas? Sí No No aplica X	
12. ¿La obra contempla algún tipo de medida para ser accesible para personas con capacidades diferentes? Sí No No aplica X	
13. Comentarios: Ninguno.	

No. de Cédula: 12

CÉDULA DE OBRA	
1. Nombre de la obra: Construcción de techo firme.	
2. Dirección: CONOCIDA COMO CALLE 17 S/N X 18 Y 20, XCANATÚN, MÉRIDA, YUCATÁN.	
3. Compañía/consultor responsable: VIVIENDAS SELECTAS, S.A. DE C.V.	
4. Objetivo general de la obra/ o problemática a atender: Mejorar las condiciones de vida de las familias.	
5. Costo presupuestado: $ 72,529.232 Mx	Costo ejercido: $ 72,529.232 Mx
6. Fecha de inicio: 09-05-2019	Fecha de conclusión: 24-07-2019
7. ¿La obra fue concluida? Sí X No	
8. ¿La obra se encuentra en funcionamiento? Sí X No	
9. ¿Las condiciones de las instalaciones son seguras y funcionales para los/as usuarios/as? Sí X No_____	
10. ¿La obra presenta algún tipo de impedimento o dificultad para su uso por parte de mujeres y niñas? Sí___ No X	
11. ¿La obra contempla algún tipo de medida para promover el uso por parte de las mujeres y niñas? Sí No No aplica X	
12. ¿La obra contempla algún tipo de medida para ser accesible para personas con capacidades diferentes? Sí No No aplica X	
13. Comentarios: Ninguno.	

No. de Cédula: 13

CÉDULA DE OBRA	
1. Nombre de la obra: Ampliación de red de agua potable.	
2. Dirección: CONOCIDA COMO CALLE 25 X 16 Y 20, MOLAS, MÉRIDA, YUCATÁN.	
3. Compañía/consultor responsable PROVEEDORA DE MAQUINARIA Y SERVICIOS, S.A DE C.V.	
4. Objetivo general de la obra/ o problemática a atender: Brindar a las familias todos los servicios que permitan su sano desarrollo y el buen bienestar.	
5. Costo presupuestado: $ 149,541.632 Mx	Costo ejercido: $ 149,541.632 Mx
6. Fecha de inicio: 07-10-2019	Fecha de conclusión: 01-12-2019
7. ¿La obra fue concluida? Sí X No	
8. ¿La obra se encuentra en funcionamiento? Sí X No	
9. ¿Las condiciones de las instalaciones son seguras y funcionales para los/as usuarios/as? Sí X No_____	
10. ¿La obra presenta algún tipo de impedimento o dificultad para su uso por parte de mujeres y niñas? Sí___ No X	
11. ¿La obra contempla algún tipo de medida para promover el uso por parte de las mujeres y niñas? Sí No X No aplica	
12. ¿La obra contempla algún tipo de medida para ser accesible para personas con capacidades diferentes? Sí No No aplica X	
13. Comentarios: Ninguno.	

No. de Cédula: 14

CÉDULA DE OBRA	
1. Nombre de la obra: Ampliación de electrificación.	
2. Dirección: CONOCIDA COMO CALLE 25 X 16 Y 20, MOLAS, MÉRIDA, YUCATÁN.	
3. Compañía/consultor responsable: VOLTA PROMOTORA ELECTRICA, S.A. DE C.V.	
4. Objetivo general de la obra/ o problemática a atender: Beneficiar a las familias que cuentan con un hogar y carecen de servicios básicos que impide tener una mejor calidad de vida.	
5. Costo presupuestado: $ 439,703.1388 Mx	Costo ejercido: $743, 043.5 Mx
6. Fecha de inicio: 04-11-2019	Fecha de conclusión: 05-01-2020
7. ¿La obra fue concluida? Sí X No	
8. ¿La obra se encuentra en funcionamiento? Sí X No	
9. ¿Las condiciones de las instalaciones son seguras y funcionales para los/as usuarios/as? Sí X No_____	
10. ¿La obra presenta algún tipo de impedimento o dificultad para su uso por parte de mujeres y niñas? Sí___ No X	
11. ¿La obra contempla algún tipo de medida para promover el uso por parte de las mujeres y niñas? Sí No X No aplica	
12. ¿La obra contempla algún tipo de medida para ser accesible para personas con capacidades diferentes? Sí No No aplica X	
13. Comentarios: Ninguno.	

No. de Cédula: 15

CÉDULA DE OBRA	
1. Nombre de la obra: Construcción de cuarto para baño.	
2. Dirección: CONOCIDA COMO CALLE 17 SN X 22 Y 24, MOLAS, MÉRIDA, YUCATÁN.	
3. Compañía/consultor responsable: CONSTRUCCIÓN Y SUPERVISIÓN VAVEL, S.A DE C.V.	
4. Objetivo general de la obra/ o problemática a atender: Mejorar las condiciones de vida de las familias.	
5. Costo presupuestado: $ 93,383.4684 Mx	Costo ejercido: $ 93,383.4684 Mx
6. Fecha de inicio: 25-03-2019	Fecha de conclusión: 09-06-2019
7. ¿La obra fue concluida? Sí No X	
8. ¿La obra se encuentra en funcionamiento? Sí No X	
9. ¿Las condiciones de las instalaciones son seguras y funcionales para los/as usuarios/as? Sí X No_____	
10. ¿La obra presenta algún tipo de impedimento o dificultad para su uso por parte de mujeres y niñas? Sí___ No X	
11. ¿La obra contempla algún tipo de medida para promover el uso por parte de las mujeres y niñas? Sí No No aplica X	
12. ¿La obra contempla algún tipo de medida para ser accesible para personas con capacidades diferentes? Sí No No aplica X	
13. Comentarios: Ninguno	

No. de Cédula: 16

CÉDULA DE OBRA	
1. Nombre de la obra: Construcciones de cuarto para cocina.	
2. Dirección: CONOCIDA COMO CALLE 17 SN X 22 Y 24, MOLAS, MÉRIDA, YUCATÁN.	
3. Compañía/consultor responsable: CONSTRUCCIÓN Y SUPERVISIÓN VAVEL, S.A DE C.V.	
4. Objetivo general de la obra/ o problemática a atender: Mejorar las condiciones de vida de las familias.	
5. Costo presupuestado: $ 83,448.312 Mx	Costo ejercido: $ 83,448.312 Mx
6. Fecha de inicio: 25-03-2019	Fecha de conclusión: 09-06-2019
7. ¿La obra fue concluida? Sí No X	
8. ¿La obra se encuentra en funcionamiento? Sí No X	
9. ¿Las condiciones de las instalaciones son seguras y funcionales para los/as usuarios/as? Sí X No_____	
10. ¿La obra presenta algún tipo de impedimento o dificultad para su uso por parte de mujeres y niñas? Sí___ No X	
11. ¿La obra contempla algún tipo de medida para promover el uso por parte de las mujeres y niñas? Sí No No aplica X	
12. ¿La obra contempla algún tipo de medida para ser accesible para personas con capacidades diferentes? Sí No No aplica X	
13. Comentarios: Ninguno	

No. de Cédula: 17

CÉDULA DE OBRA	
1. Nombre de la obra: Construcciones de cuarto para cocina.	
2. Dirección: CONOCIDA COMO CALLE 17 SN X 22 Y 24, MOLAS, MÉRIDA, YUCATÁN.	
3. Compañía/consultor responsable: CONSTRUCCIÓN Y SUPERVISIÓN VAVEL, S.A DE C.V.	
4. Objetivo general de la obra/ o problemática a atender: Mejorar las condiciones de vida de las familias.	
5. Costo presupuestado: $ 83,448.312 Mx	Costo ejercido: $ 83,448.312 Mx
6. Fecha de inicio: 25-03-2019	Fecha de conclusión: 09-06-2019
7. ¿La obra fue concluida? Sí No X	
8. ¿La obra se encuentra en funcionamiento? Sí No X	
9. ¿Las condiciones de las instalaciones son seguras y funcionales para los/as usuarios/as? Sí X No_____	
10. ¿La obra presenta algún tipo de impedimento o dificultad para su uso por parte de mujeres y niñas? Sí___ No X	
11. ¿La obra contempla algún tipo de medida para promover el uso por parte de las mujeres y niñas? Sí No No aplica X	
12. ¿La obra contempla algún tipo de medida para ser accesible para personas con capacidades diferentes? Sí No No aplica X	
13. Comentarios: Ninguno	

No. de Cédula: 18

CÉDULA DE OBRA	
1. Nombre de la obra: Construcción de cuarto para baño.	
2. Dirección: CONOCIDA COMO CALLE 24 SN X 15 Y 17, MOLAS, MÉRIDA, YUCATÁN.	
3. Compañía/consultor responsable: CONSTRUCCIÓN Y SUPERVISIÓN VAVEL, S.A DE C.V.	
4. Objetivo general de la obra/ o problemática a atender: Mejorar las condiciones de vida de las familias.	
5. Costo presupuestado: $ 97,756.9932 Mx	Costo ejercido: $ 97,756.9932 Mx
6. Fecha de inicio: 25-03-2019	Fecha de conclusión: 09-06-2019
7. ¿La obra fue concluida? Sí X No	
8. ¿La obra se encuentra en funcionamiento? Sí X No	
9. ¿Las condiciones de las instalaciones son seguras y funcionales para los/as usuarios/as? Sí X No_____	
10. ¿La obra presenta algún tipo de impedimento o dificultad para su uso por parte de mujeres y niñas? Sí___ No X	
11. ¿La obra contempla algún tipo de medida para promover el uso por parte de las mujeres y niñas? Sí No X No aplica	
12. ¿La obra contempla algún tipo de medida para ser accesible para personas con capacidades diferentes? Sí No No aplica X	
13. Comentarios: Ninguno.	

No. de Cédula: 19

CÉDULA DE OBRA	
1. Nombre de la obra: Ampliación de electrificación.	
2. Dirección: CONOCIDA CALLE 14 X 25 Y AL SUR HASTA LA CASA DE SANTOS REYES BE CAAMAL, 25 X 14 Y 10 A, SAN JOSÉ TZAL, MÉRIDA, YUCATÁN.	
3. Compañía/consultor responsable: INFRAESTRUCTURA CER, S.A. DE C.V.	
4. Objetivo general de la obra/ o problemática a atender: Brindar a las familias mejores servicios, que permita obtener una mejor calidad de vida.	
5. Costo presupuestado: $ 687,405.5136 Mx	Costo ejercido: $1,065,650.25 Mx
6. Fecha de inicio: 09-05-2019	Fecha de conclusión: 03-07-2019
7. ¿La obra fue concluida? Sí X No	
8. ¿La obra se encuentra en funcionamiento? Sí X No	
9. ¿Las condiciones de las instalaciones son seguras y funcionales para los/as usuarios/as? Sí X No_____	
10. ¿La obra presenta algún tipo de impedimento o dificultad para su uso por parte de mujeres y niñas? Sí___ No X	
11. ¿La obra contempla algún tipo de medida para promover el uso por parte de las mujeres y niñas? Sí No X No aplica	
12. ¿La obra contempla algún tipo de medida para ser accesible para personas con capacidades diferentes? Sí No No aplica X	
13. Comentarios: Ninguno.	

No. de Cédula: 20

CÉDULA DE OBRA	
1. Nombre de la obra: Construcción de cuarto para cocina.	
2. Dirección: CONOCIDA COMO CALLE 21 S/N X 10, SAN JOSÉ TZAL, MÉRIDA, YUCATÁN.	
3. Compañía/consultor responsable: MANTENIMIENTO E INSTALACIONES INTEGRALES, S.A DE C.V.	
4. Objetivo general de la obra/ o problemática a atender: Mejorar las condiciones de vida de las familias.	
5. Costo presupuestado: $ 133,996.9592 Mx	Costo ejercido: $ 133,996.9592 Mx
6. Fecha de inicio: 25-11-2019	Fecha de conclusión: 19-01-2020
7. ¿La obra fue concluida? Sí X No	
8. ¿La obra se encuentra en funcionamiento? Sí X No	
9. ¿Las condiciones de las instalaciones son seguras y funcionales para los/as usuarios/as? Sí X No_____	
10. ¿La obra presenta algún tipo de impedimento o dificultad para su uso por parte de mujeres y niñas? Sí___ No X	
11. ¿La obra contempla algún tipo de medida para promover el uso por parte de las mujeres y niñas? Sí No X No aplica	
12. ¿La obra contempla algún tipo de medida para ser accesible para personas con capacidades diferentes? Sí No No aplica X	
13. Comentarios: Ninguno.	

No. de Cédula: 21

CÉDULA DE OBRA	
1. Nombre de la obra: Construcción de techo firme.	
2. Dirección: CONOCIDA COMO CALLE 10 S/N X 21, SAN JOSÉ TZAL, MÉRIDA, YUCATÁN.	
3. Compañía/consultor responsable: MANTENIMIENTO E INSTALACIONES INTEGRALES, S.A DE C.V.	
4. Objetivo general de la obra/ o problemática a atender: Mejorar las condiciones de vida de las familias para que puedan tener una mejor calidad de vida.	
5. Costo presupuestado: $67,868.5956 Mx	Costo ejercido: $67,868.5956 Mx
6. Fecha de inicio: 25-11-2019	Fecha de conclusión: 19-01-2020
7. ¿La obra fue concluida? Sí X No	
8. ¿La obra se encuentra en funcionamiento? Sí X No	
9. ¿Las condiciones de las instalaciones son seguras y funcionales para los/as usuarios/as? Sí X No_____	
10. ¿La obra presenta algún tipo de impedimento o dificultad para su uso por parte de mujeres y niñas? Sí___ No X	
11. ¿La obra contempla algún tipo de medida para promover el uso por parte de las mujeres y niñas? Sí No X No aplica	
12. ¿La obra contempla algún tipo de medida para ser accesible para personas con capacidades diferentes? Sí No No aplica X	
13. Comentarios: Ninguno.	

No. de Cédula: 22

CÉDULA DE OBRA	
1. Nombre de la obra: Construcción de cuartos dormitorio.	
2. Dirección: CONOCIDA COMO CALLE 24 SN X 17 Y 21, SAN JOSÉ TZAL, MÉRIDA, YUCATÁN.	
3. Compañía/consultor responsable: CONSTRUCCIONES Y COMERCIALIZACIONES, S.A. DE C.V.	
4. Objetivo general de la obra/ o problemática a atender: Mejorar las condiciones de vida de las familias que carecen de un servicio que impide tener un sano desarrollo.	
5. Costo presupuestado: $111,776.6836 Mx	Costo ejercido: $111,776.6836 Mx
6. Fecha de inicio: 01-04-2019	Fecha de conclusión: 16-06-2019
7. ¿La obra fue concluida? Sí X No	
8. ¿La obra se encuentra en funcionamiento? Sí X No	
9. ¿Las condiciones de las instalaciones son seguras y funcionales para los/as usuarios/as? Sí X No_____	
10. ¿La obra presenta algún tipo de impedimento o dificultad para su uso por parte de mujeres y niñas? Sí___ No X	
11. ¿La obra contempla algún tipo de medida para promover el uso por parte de las mujeres y niñas? Sí No X No aplica	
12. ¿La obra contempla algún tipo de medida para ser accesible para personas con capacidades diferentes? Sí No No aplica X	
13. Comentarios: Ninguno	

No. de Cédula: 23

CÉDULA DE OBRA	
1. Nombre de la obra: Construcción de cuarto para cocina.	
2. Dirección: CONOCIDA COMO CALLE 24 SN X 17 Y 21, SAN JOSÉ TZAL, MÉRIDA, YUCATÁN.	
3. Compañía/consultor responsable: CONSTRUCCIONES Y COMERCIALIZACIONES, S.A. DE C.V.	
4. Objetivo general de la obra/ o problemática a atender: Mejorar las condiciones de vida de las familias que carecen de un servicio que impide tener un sano desarrollo.	
5. Costo presupuestado: $ 107,378.6248 Mx	Costo ejercido: $ 107,378.6248 Mx
6. Fecha de inicio: 01-04-2019	Fecha de conclusión: 16-06-2019
7. ¿La obra fue concluida? Sí X No	
8. ¿La obra se encuentra en funcionamiento? Sí X No	
9. ¿Las condiciones de las instalaciones son seguras y funcionales para los/as usuarios/as? Sí X No_____	
10. ¿La obra presenta algún tipo de impedimento o dificultad para su uso por parte de mujeres y niñas? Sí___ No X	
11. ¿La obra contempla algún tipo de medida para promover el uso por parte de las mujeres y niñas? Sí No X No aplica	
12. ¿La obra contempla algún tipo de medida para ser accesible para personas con capacidades diferentes? Sí No No aplica X	
13. Comentarios: Ninguno	

No. de Cédula: 24

CÉDULA DE OBRA	
1. Nombre de la obra: Construcción de cuarto para baño.	
2. Dirección: CONOCIDA COMO CALLE 24 SN X 17 Y 21, SAN JOSÉ TZAL, MÉRIDA, YUCATÁN.	
3. Compañía/consultor responsable: CONSTRUCCIONES Y COMERCIALIZACIONES, S.A. DE C.V.	
4. Objetivo general de la obra/ o problemática a atender: Mejorar las condiciones de vida de las familias que carecen de un servicio que impide tener un sano desarrollo.	
5. Costo presupuestado: $ 92,478.3204 Mx	Costo ejercido: $ 92,478.3204 Mx
6. Fecha de inicio: 01-04-2019	Fecha de conclusión: 16-06-2019
7. ¿La obra fue concluida? Sí X No	
8. ¿La obra se encuentra en funcionamiento? Sí X No	
9. ¿Las condiciones de las instalaciones son seguras y funcionales para los/as usuarios/as? Sí X No_____	
10. ¿La obra presenta algún tipo de impedimento o dificultad para su uso por parte de mujeres y niñas? Sí___ No X	
11. ¿La obra contempla algún tipo de medida para promover el uso por parte de las mujeres y niñas? Sí No X No aplica	
12. ¿La obra contempla algún tipo de medida para ser accesible para personas con capacidades diferentes? Sí No No aplica X	
13. Comentarios: Ninguno	

Muestra de la Entrevista

Las entrevistas se aplicaron en las siguientes comisarías:
Molas, San José Tzal, Xcanatún, Dzitya y Chablekal

Nombre: **Rita María Chim Chalé**

Lugar:

(**X**) Chablekal ( ) Dzitya ( ) Xcanatun ( ) Molas ( ) San José Tzal

1. ¿Qué obra es la que se realizó en su comunidad?

( ) Ampliación de alumbrado público
( ) Ampliación de electrificación
( ) Ampliación de red de agua potable
( ) Construcción de cuarto para baño
(**X**) Construcción de cuarto para cocina
(**X**) Construcción de cuartos dormitorio
( ) Construcción de piso fuerte
( ) Construcción de techo firme

Otro (Especifique):
R: _____

2. ¿Cómo se enteró de la Promoción del Programa?

( ) Convocatoria
( ) Medio de comunicación
(**X**) Vecinos
( ) Comisario

Otro (Especifique):
R: _____

3. A la hora de la realización de la solicitud, ¿Dónde tuvo que acudir para solicitarlo o cómo fue el proceso para poder ser un beneficiario de la Obra?

Acudí en las oficinas de Desarrollo Social, ubicado en la Ciudad de Mérida, Yucatán.

4. ¿Cuál fue el perfil de selección que cumplió para ser beneficiario de la elaboración de la Obra?

Se realizó una entrevista, se realizaron visitas, hasta que se les informo que si les darían su apoyo, ya que solo contaban con un cuarto para seis personas.

5. ¿Cuáles son algunos beneficios que les proporciona la obra realizada, así como a su comunidad?

Es una gran ayuda, ya que ahora tenemos algo propio para mí y mi familia.

6. La obra realizada tuvo supervisiones periódicas:

(**X**) Si ( ) No **(**) No sé

7. ¿Conoce el nombre o puesto de la persona que las realizó?

(**X**) Si, Especifique _____ ( ) No **(**) No sé

8. ¿Qué área del municipio fue la encargada de acompañarte en el desarrollo de esta obra?

El Comité de Vivienda de Chablekal

9. ¿Cómo podrías calificar el desempeño de esta Obra?

( ) Mala ( ) Regular ( ) Buena (**X)** Excelente

10. ¿Por qué?

Mi familia y yo, ya contamos con algo propio.

Nombre: **José Gilberto Euan Can**

Lugar:

(**X**) Chablekal ( ) Dzitya ( ) Xcanatun ( ) Molas ( ) San José Tzal

1. ¿Qué obra es la que se realizó en su comunidad?

( ) Ampliación de alumbrado público ( ) Ampliación de electrificación ( ) Ampliación de red de agua potable (**X**) Construcción de cuarto para baño

( ) Construcción de cuarto para cocina ( ) Construcción de cuartos dormitorio ( ) Construcción de piso fuerte ( ) Construcción de techo firme

Otro (Especifique):
R: _____

2. ¿Cómo se enteró de la Promoción del Programa?

( ) Convocatoria (**X**) Medio de comunicación ( ) Vecinos ( ) Comisario

Otro (Especifique):
R: _____

3. A la hora de la realización de la solicitud, ¿Dónde tuvo que acudir para solicitarlo o cómo fue el proceso para poder ser un beneficiario de la Obra?

A la comisaría ejidal.

4. ¿Cuál fue el perfil de selección que cumplió para ser beneficiario de la elaboración de la Obra?

De acuerdo a las necesidades que padecía en conjunto con mi familia, me realizaron entrevistas y visitas.

5. ¿Cuáles son algunos beneficios que les proporciona la obra realizada, así como a su comunidad?

Al proporcionarme este apoyo, pues ya cuento con algo propio.

6. La obra realizada tuvo supervisiones periódicas:

(**X**) Si ( ) No **(**) No sé

7. ¿Conoce el nombre o puesto de la persona que las realizó?

(**X**) Si, Especifique _____ ( ) No **(**) No sé

8. ¿Qué área del municipio fue la encargada de acompañarte en el desarrollo de esta obra?

La comisaria a través del comisario.

9. ¿Cómo podrías calificar el desempeño de esta Obra?

( ) Mala ( ) Regular ( ) Buena (**X)** Excelente

10. ¿Por qué?

Porqué debido al apoyo, ya cuento con un baño y ya no tengo que andar prestando.

Nombre: **María Chim Ruiz**

Lugar:

(**X**) Chablekal ( ) Dzitya ( ) Xcanatun ( ) Molas ( ) San José Tzal

1. ¿Qué obra es la que se realizó en su comunidad?

( )	Ampliación de alumbrado público	(**X**)	Ampliación de electrificación	(**X**)	Ampliación de red de agua potable	( )	Construcción de cuarto para baño
( )	Construcción de cuarto para cocina	( )	Construcción de cuartos dormitorio	( )	Construcción de piso fuerte	( )	Construcción de techo firme

Otro (Especifique):
R: _____

2. ¿Cómo se enteró de la Promoción del Programa?

( ) Convocatoria ( ) Medio de comunicación (**X**) Vecinos ( ) Comisario

Otro (Especifique):
R: _____

3. A la hora de la realización de la solicitud, ¿Dónde tuvo que acudir para solicitarlo o cómo fue el proceso para poder ser un beneficiario de la Obra?

Los vecinos convocaban a juntas y recogieron firmas para la realización de esta obra.

4. ¿Cuál fue el perfil de selección que cumplió para ser beneficiario de la elaboración de la Obra?

La falta de servicios, ya que hay muchas viviendas por estos rumbos y no tenían servicios de agua potable y energía eléctrica.

5. ¿Cuáles son algunos beneficios que les proporciona la obra realizada, así como a su comunidad?

Lo más importante que ya contamos con energía eléctrica y agua.

6. La obra realizada tuvo supervisiones periódicas:

(**X**) Si ( ) No **(**) No sé

7. ¿Conoce el nombre o puesto de la persona que las realizó?

(**X**) Si, Especifique _____ ( ) No **(**) No sé

8. ¿Qué área del municipio fue la encargada de acompañarte en el desarrollo de esta obra?

No sé

9. ¿Cómo podrías calificar el desempeño de esta Obra?

( ) Mala ( ) Regular ( ) Buena (**X)** Excelente

10. ¿Por qué?

Ya tenemos claridad con la luz y agua potable para las casas.

Nombre: **Ana Gabriela Couoh Aban**

Lugar:

(**X**) Chablekal ( ) Dzitya ( ) Xcanatun ( ) Molas ( ) San José Tzal

1. ¿Qué obra es la que se realizó en su comunidad?

( ) Ampliación de alumbrado público ( ) Ampliación de electrificación (**X**) Ampliación de red de agua potable ( ) Construcción de cuarto para baño

( ) Construcción de cuarto para cocina ( ) Construcción de cuartos dormitorio ( ) Construcción de piso fuerte ( ) Construcción de techo firme

Otro (Especifique):
R: _____

2. ¿Cómo se enteró de la Promoción del Programa?

( ) Convocatoria ( ) Medio de comunicación (**X**) Vecinos ( ) Comisario

Otro (Especifique):
R: _____

3. A la hora de la realización de la solicitud, ¿Dónde tuvo que acudir para solicitarlo o cómo fue el proceso para poder ser un beneficiario de la Obra?

Los vecinos recabaron firmas.

4. ¿Cuál fue el perfil de selección que cumplió para ser beneficiario de la elaboración de la Obra?

Debido a que hay muchas casas, pues los vecinos recabaron firmas y fue la razón por la cual nos pusieron agua.

5. ¿Cuáles son algunos beneficios que les proporciona la obra realizada, así como a su comunidad?

Pues que ahora ya contamos con agua potable, la verdad ya hacía falta en nuestras viviendas.

6. La obra realizada tuvo supervisiones periódicas:

(**X**) Si ( ) No **(**) No sé

7. ¿Conoce el nombre o puesto de la persona que las realizó?

( ) Si, Especifique _____ (**X**) No **(**) No sé

8. ¿Qué área del municipio fue la encargada de acompañarte en el desarrollo de esta obra?

No sé

9. ¿Cómo podrías calificar el desempeño de esta Obra?

( ) Mala ( ) Regular (**X**) Buena (**)** Excelente

10. ¿Por qué?

Porqué ya contamos con agua, aunque hay días con presión baja, pero lo importante es que ya contamos con el servicio.

Nombre: **Camila Chim Goméz**

Lugar:

( ) Chablekal (**X**) Dzitya ( ) Xcanatun ( ) Molas ( ) San José Tzal

1. ¿Qué obra es la que se realizó en su comunidad?

( ) Ampliación de alumbrado público (**X**) Ampliación de electrificación ( ) Ampliación de red de agua potable ( ) Construcción de cuarto para baño

( ) Construcción de cuarto para cocina ( ) Construcción de cuartos dormitorio ( ) Construcción de piso fuerte ( ) Construcción de techo firme

Otro (Especifique):

R: _____

2. ¿Cómo se enteró de la Promoción del Programa?

( ) Convocatoria ( ) Medio de comunicación ( ) Vecinos (**X**) Comisario

Otro (Especifique):

R: _____

3. A la hora de la realización de la solicitud, ¿Dónde tuvo que acudir para solicitarlo o cómo fue el proceso para poder ser un beneficiario de la Obra?

El comisario ejidal lo gestiono, solo nos avisaron.

4. ¿Cuál fue el perfil de selección que cumplió para ser beneficiario de la elaboración de la Obra?

No sé

5. ¿Cuáles son algunos beneficios que les proporciona la obra realizada, así como a su comunidad?

Que ya no esta tan obscuro por estos rumbos.

6. La obra realizada tuvo supervisiones periódicas:

(**X**) Si ( ) No **(**) No sé

7. ¿Conoce el nombre o puesto de la persona que las realizó?

(**X**) Si, Especifique _____ ( ) No **(**) No sé

8. ¿Qué área del municipio fue la encargada de acompañarte en el desarrollo de esta obra?

El comisario

9. ¿Cómo podrías calificar el desempeño de esta Obra?

( ) Mala ( ) Regular (**X**) Buena (**)** Excelente

10. ¿Por qué?

Ya tenemos energía eléctrica y ya no está obscuro por aquí.

Nombre: **Natalia Quiñones Flores**

Lugar:

( ) Chablekal (**X**) Dzitya ( ) Xcanatun ( ) Molas ( ) San José Tzal

1. ¿Qué obra es la que se realizó en su comunidad?

( ) Ampliación de alumbrado público (**X**) Ampliación de electrificación ( ) Ampliación de red de agua potable ( ) Construcción de cuarto para baño

( ) Construcción de cuarto para cocina ( ) Construcción de cuartos dormitorio ( ) Construcción de piso fuerte ( ) Construcción de techo firme

Otro (Especifique):
R: _____

2. ¿Cómo se enteró de la Promoción del Programa?

( ) Convocatoria ( ) Medio de comunicación ( ) Vecinos (**X**) Comisario

Otro (Especifique):
R: _____

3. A la hora de la realización de la solicitud, ¿Dónde tuvo que acudir para solicitarlo o cómo fue el proceso para poder ser un beneficiario de la Obra?

El comisario ejidal lo solicitó.

4. ¿Cuál fue el perfil de selección que cumplió para ser beneficiario de la elaboración de la Obra?

El comisario vio todo el trámite.

5. ¿Cuáles son algunos beneficios que les proporciona la obra realizada, así como a su comunidad?

Que ya no hay robos y ahora contamos con energía eléctrica.

6. La obra realizada tuvo supervisiones periódicas:

(**X**) Si ( ) No **(**) No sé

7. ¿Conoce el nombre o puesto de la persona que las realizó?

(**X**) Si, Especifique _____ ( ) No **(**) No sé

8. ¿Qué área del municipio fue la encargada de acompañarte en el desarrollo de esta obra?

El comisario

9. ¿Cómo podrías calificar el desempeño de esta Obra?

( ) Mala ( ) Regular (**X**) Buena (**)** Excelente

10. ¿Por qué?

Ya se cuenta con energía eléctrica.

Nombre: **Reina Beatriz Tax Can**

Lugar:

( ) Chablekal (**X**) Dzitya ( ) Xcanatun ( ) Molas ( ) San José Tzal

1. ¿Qué obra es la que se realizó en su comunidad?

( ) Ampliación de alumbrado público ( ) Ampliación de electrificación ( ) Ampliación de red de agua potable (**X**) Construcción de cuarto para baño

( ) Construcción de cuarto para cocina ( ) Construcción de cuartos dormitorio ( ) Construcción de piso fuerte ( ) Construcción de techo firme

Otro (Especifique):
R: _____

2. ¿Cómo se enteró de la Promoción del Programa?

( ) Convocatoria ( ) Medio de comunicación (**X**) Vecinos ( ) Comisario

Otro (Especifique):
R: _____

3. A la hora de la realización de la solicitud, ¿Dónde tuvo que acudir para solicitarlo o cómo fue el proceso para poder ser un beneficiario de la Obra?

Fui a la comisaría ejidal, ahí llegó el encargado de la obra.

4. ¿Cuál fue el perfil de selección que cumplió para ser beneficiario de la elaboración de la Obra?

A través de las entrevistas que me realizaron a mi domicilio.

5. ¿Cuáles son algunos beneficios que les proporciona la obra realizada, así como a su comunidad?

Que ahora mi familia ya cuenta con un baño propio.

6. La obra realizada tuvo supervisiones periódicas:

(**X**) Si ( ) No **(**) No sé

7. ¿Conoce el nombre o puesto de la persona que las realizó?

(**X**) Si, Especifique _____ ( ) No **(**) No sé

8. ¿Qué área del municipio fue la encargada de acompañarte en el desarrollo de esta obra?

El comisario

9. ¿Cómo podrías calificar el desempeño de esta Obra?

( ) Mala ( ) Regular ( ) Buena (**X)** Excelente

10. ¿Por qué?

Ya contamos con un baño para mi familia y mis hijos.

NOTA: Ya está levantado la estructura del baño, solo que aún no está terminado, le falta los servicios adecuados para su funcionamiento.

Nombre: **Daneyda Vanesa Pech Urtado**

Lugar:

( ) Chablekal (**X**) Dzitya ( ) Xcanatun ( ) Molas ( ) San José Tzal

1. ¿Qué obra es la que se realizó en su comunidad?

( ) Ampliación de alumbrado público ( ) Ampliación de electrificación ( ) Ampliación de red de agua potable (**X**) Construcción de cuarto para baño

( ) Construcción de cuarto para cocina ( ) Construcción de cuartos dormitorio ( ) Construcción de piso fuerte ( ) Construcción de techo firme

Otro (Especifique):
R: _____

2. ¿Cómo se enteró de la Promoción del Programa?

( ) Convocatoria (**X**) Medio de comunicación ( ) Vecinos ( ) Comisario

Otro (Especifique):
R: _____

3. A la hora de la realización de la solicitud, ¿Dónde tuvo que acudir para solicitarlo o cómo fue el proceso para poder ser un beneficiario de la Obra?

Vinieron a entrevistarme en mi casa.

4. ¿Cuál fue el perfil de selección que cumplió para ser beneficiario de la elaboración de la Obra?

Entrevistas y visitas.

5. ¿Cuáles son algunos beneficios que les proporciona la obra realizada, así como a su comunidad?

Me va ayudar demasiado ya que no contaba con un baño.

6. La obra realizada tuvo supervisiones periódicas:

(**X**) Si ( ) No **(**) No sé

7. ¿Conoce el nombre o puesto de la persona que las realizó?

(**X**) Si, Especifique _____ ( ) No **(**) No sé

8. ¿Qué área del municipio fue la encargada de acompañarte en el desarrollo de esta obra?

El comisario

9. ¿Cómo podrías calificar el desempeño de esta Obra?

( ) Mala ( ) Regular ( ) Buena (**X)** Excelente

10. ¿Por qué?

Ya contamos con un baño.

NOTA: Ya está levantado la estructura del baño, solo que aún no está terminado, le falta el servicio de agua, para que se pueda utilizar.

Nombre: **Lilia Marleni Cárdenas Martín**

Lugar:

( ) Chablekal ( ) Dzitya (**X**) Xcanatun ( ) Molas ( ) San José Tzal

1. ¿Qué obra es la que se realizó en su comunidad?

( ) Ampliación de alumbrado público ( ) Ampliación de electrificación ( ) Ampliación de red de agua potable ( ) Construcción de cuarto para baño

( ) Construcción de cuarto para cocina ( ) Construcción de cuartos dormitorio (**X**) Construcción de piso fuerte (**X**) Construcción de techo firme

Otro (Especifique):

R: _____

2. ¿Cómo se enteró de la Promoción del Programa?

(**X**) Convocatoria ( ) Medio de comunicación ( ) Vecinos ( ) Comisario

Otro (Especifique):

R: _____

3. A la hora de la realización de la solicitud, ¿Dónde tuvo que acudir para solicitarlo o cómo fue el proceso para poder ser un beneficiario de la Obra?

Acudí a las oficinas de Desarrollo Social.

4. ¿Cuál fue el perfil de selección que cumplió para ser beneficiario de la elaboración de la Obra?

Vinieron a entrevistarme y realizaron visitas para corroborar que de verdad necesito el apoyo.

5. ¿Cuáles son algunos beneficios que les proporciona la obra realizada, así como a su comunidad?

Ya tenemos más espacio para acomodarnos.

6. La obra realizada tuvo supervisiones periódicas:

(**X**) Si ( ) No **(**) No sé

7. ¿Conoce el nombre o puesto de la persona que las realizó?

(**X**) Si, Especifique _____ ( ) No **(**) No sé

8. ¿Qué área del municipio fue la encargada de acompañarte en el desarrollo de esta obra?

La comisaria

9. ¿Cómo podrías calificar el desempeño de esta Obra?

( ) Mala ( ) Regular (**X**) Buena (**)** Excelente

10. ¿Por qué?

Ya contamos con espacio más amplio para acomodar nuestras cosas.

Nombre: **Nelsa Paredes Interián**

Lugar:

( ) Chablekal ( ) Dzitya ( ) Xcanatun (**X**) Molas ( ) San José Tzal

1. ¿Qué obra es la que se realizó en su comunidad?

( ) Ampliación de alumbrado público (**X**) Ampliación de electrificación (**X**) Ampliación de red de agua potable ( ) Construcción de cuarto para baño

( ) Construcción de cuarto para cocina ( ) Construcción de cuartos dormitorio ( ) Construcción de piso fuerte ( ) Construcción de techo firme

Otro (Especifique):
R: _____

2. ¿Cómo se enteró de la Promoción del Programa?

( ) Convocatoria ( ) Medio de comunicación ( ) Vecinos (**X**) Comisario

Otro (Especifique):
R: _____

3. A la hora de la realización de la solicitud, ¿Dónde tuvo que acudir para solicitarlo o cómo fue el proceso para poder ser un beneficiario de la Obra?

El consejo comunitario metió la solicitud.

4. ¿Cuál fue el perfil de selección que cumplió para ser beneficiario de la elaboración de la Obra?

La falta de energía eléctrica y el agua potable.

5. ¿Cuáles son algunos beneficios que les proporciona la obra realizada, así como a su comunidad?

Ya está más alumbrado y ya el tránsito de la gente ya es seguido.

6. La obra realizada tuvo supervisiones periódicas:

(**X**) Si ( ) No **(**) No sé

7. ¿Conoce el nombre o puesto de la persona que las realizó?

(**X**) Si, Especifique _____ ( ) No **(**) No sé

8. ¿Qué área del municipio fue la encargada de acompañarte en el desarrollo de esta obra?

La comisaria

9. ¿Cómo podrías calificar el desempeño de esta Obra?

( ) Mala ( ) Regular ( ) Buena (**X)** Excelente

10. ¿Por qué?

Ya contamos con alumbrado público y servicio de agua.

Nombre: **Jesús Soledad Cetz Cetz**

Lugar:

( ) Chablekal ( ) Dzitya ( ) Xcanatun (**X**) Molas ( ) San José Tzal

1. ¿Qué obra es la que se realizó en su comunidad?

( )	Ampliación de alumbrado público	( )	Ampliación de electrificación	( )	Ampliación de red de agua potable	(**X**)	Construcción de cuarto para baño
(**X**)	Construcción de cuarto para cocina	(**X**)	Construcción de cuartos dormitorio	( )	Construcción de piso fuerte	( )	Construcción de techo firme

Otro (Especifique):
R: _____

2. ¿Cómo se enteró de la Promoción del Programa?

( )	Convocatoria	( )	Medio de comunicación	(**X**)	Vecinos	( )	Comisario

Otro (Especifique):
R: _____

3. A la hora de la realización de la solicitud, ¿Dónde tuvo que acudir para solicitarlo o cómo fue el proceso para poder ser un beneficiario de la Obra?

Acudir en las oficinas en la Ciudad de Mérida.

4. ¿Cuál fue el perfil de selección que cumplió para ser beneficiario de la elaboración de la Obra?

No tener casa propia, pero contar con un terreno propio, en el cuál se construiría la obra.

5. ¿Cuáles son algunos beneficios que les proporciona la obra realizada, así como a su comunidad?

Ya tenemos más espacio para acomodarnos.

6. La obra realizada tuvo supervisiones periódicas:

(**X**) Si ( ) No **(**) No sé

7. ¿Conoce el nombre o puesto de la persona que las realizó?

(**X**) Si, Especifique _____ ( ) No **(**) No sé

8. ¿Qué área del municipio fue la encargada de acompañarte en el desarrollo de esta obra?

Ninguno

9. ¿Cómo podrías calificar el desempeño de esta Obra?

( ) Mala ( ) Regular ( ) Buena (**X)** Excelente

10. ¿Por qué?

Ya contamos con una casa propia.

Nombre: **Diana Isabel Cob Yah**

Lugar:

( ) Chablekal ( ) Dzitya ( ) Xcanatun (**X**) Molas ( ) San José Tzal

1. ¿Qué obra es la que se realizó en su comunidad?

( )	Ampliación de alumbrado público	( )	Ampliación de electrificación	( )	Ampliación de red de agua potable	(**X**)	Construcción de cuarto para baño
( )	Construcción de cuarto para cocina	(**X**)	Construcción de cuartos dormitorio	( )	Construcción de piso fuerte	( )	Construcción de techo firme

Otro (Especifique):
R: _____

2. ¿Cómo se enteró de la Promoción del Programa?

(**X**) Convocatoria ( ) Medio de comunicación ( ) Vecinos ( ) Comisario

Otro (Especifique):
R: _____

3. A la hora de la realización de la solicitud, ¿Dónde tuvo que acudir para solicitarlo o cómo fue el proceso para poder ser un beneficiario de la Obra?

Acudí a las oficinas de Desarrollo Social.

4. ¿Cuál fue el perfil de selección que cumplió para ser beneficiario de la elaboración de la Obra?

Cumplí con todos los requisitos.

5. ¿Cuáles son algunos beneficios que les proporciona la obra realizada, así como a su comunidad?

Por el momento es que ya cuento con una casa propia.

6. La obra realizada tuvo supervisiones periódicas:

(**X**) Si ( ) No **(**) No sé

7. ¿Conoce el nombre o puesto de la persona que las realizó?

(**X**) Si, Especifique _____ ( ) No **(**) No sé

8. ¿Qué área del municipio fue la encargada de acompañarte en el desarrollo de esta obra?

Ninguno

9. ¿Cómo podrías calificar el desempeño de esta Obra?

( ) Mala ( ) Regular ( ) Buena (**X)** Excelente

10. ¿Por qué?

Porque ya tengo algo propio.

Nombre: **Guadalupe Perez**

Lugar:

( ) Chablekal ( ) Dzitya ( ) Xcanatun ( ) Molas (**X**) San José Tzal

1. ¿Qué obra es la que se realizó en su comunidad?

( )	Ampliación de alumbrado público	(**X**)	Ampliación de electrificación	( )	Ampliación de red de agua potable	( )	Construcción de cuarto para baño
( )	Construcción de cuarto para cocina	( )	Construcción de cuartos dormitorio	( )	Construcción de piso fuerte	( )	Construcción de techo firme

Otro (Especifique):
R: _____

2. ¿Cómo se enteró de la Promoción del Programa?

( )	Convocatoria	( )	Medio de comunicación	( )	Vecinos	(**X**)	Comisario

Otro (Especifique):
R: _____

3. A la hora de la realización de la solicitud, ¿Dónde tuvo que acudir para solicitarlo o cómo fue el proceso para poder ser un beneficiario de la Obra?

Ninguno, el comisario vio todo.

4. ¿Cuál fue el perfil de selección que cumplió para ser beneficiario de la elaboración de la Obra?

No sé

5. ¿Cuáles son algunos beneficios que les proporciona la obra realizada, así como a su comunidad?

Ahora hay mejor alumbrado y menos robos.

6. La obra realizada tuvo supervisiones periódicas:

(**X**)	Si	( )	No	**(**)	No sé

7. ¿Conoce el nombre o puesto de la persona que las realizó?

(**X**)	Si, Especifique _____	( )	No	**(**)	No sé

8. ¿Qué área del municipio fue la encargada de acompañarte en el desarrollo de esta obra?

El comisario.

9. ¿Cómo podrías calificar el desempeño de esta Obra?

( )	Mala	( )	Regular	(**X**)	Buena	(**)**	Excelente

10. ¿Por qué?

Ya hay más alumbrado.

Nombre: **María Jesús Sulub Rodríguez**

Lugar:

( ) Chablekal ( ) Dzitya ( ) Xcanatun ( ) Molas (**X**) San José Tzal

1. ¿Qué obra es la que se realizó en su comunidad?

( )	Ampliación de alumbrado público	( )	Ampliación de electrificación	( )	Ampliación de red de agua potable	(**X**)	Construcción de cuarto para baño
(**X**)	Construcción de cuarto para cocina	(**X**)	Construcción de cuartos dormitorio	( )	Construcción de piso fuerte	( )	Construcción de techo firme

Otro (Especifique):
R: _____

2. ¿Cómo se enteró de la Promoción del Programa?

(**X**)	Convocatoria	( )	Medio de comunicación	( )	Vecinos	( )	Comisario

Otro (Especifique):
R: _____

3. A la hora de la realización de la solicitud, ¿Dónde tuvo que acudir para solicitarlo o cómo fue el proceso para poder ser un beneficiario de la Obra?

Acudí a las oficinas de Desarrollo Social.

4. ¿Cuál fue el perfil de selección que cumplió para ser beneficiario de la elaboración de la Obra?

A través de entrevistas y visitas, y porque en el lugar donde vivía era muy pequeño.

5. ¿Cuáles son algunos beneficios que les proporciona la obra realizada, así como a su comunidad?

Si, ya que cuento con algo propio para mis hijas.

6. La obra realizada tuvo supervisiones periódicas:

(**X**) Si ( ) No **(**) No sé

7. ¿Conoce el nombre o puesto de la persona que las realizó?

(**X**) Si, Especifique _____ ( ) No **(**) No sé

8. ¿Qué área del municipio fue la encargada de acompañarte en el desarrollo de esta obra?

Ninguna, vi mi trámite solita.

9. ¿Cómo podrías calificar el desempeño de esta Obra?

( ) Mala ( ) Regular (**X**) Buena (**)** Excelente

10. ¿Por qué?

Ya cuento con un hogar.

Nombre: **María Silvia Mayari González Chi**

Lugar:

( ) Chablekal ( ) Dzitya ( ) Xcanatun ( ) Molas (**X**) San José Tzal

1. ¿Qué obra es la que se realizó en su comunidad?

( ) Ampliación de alumbrado público ( ) Ampliación de electrificación ( ) Ampliación de red de agua potable (**X**) Construcción de cuarto para baño

( ) Construcción de cuarto para cocina ( ) Construcción de cuartos dormitorio ( ) Construcción de piso fuerte ( ) Construcción de techo firme

Otro (Especifique):
R: _____

2. ¿Cómo se enteró de la Promoción del Programa?

( ) Convocatoria ( ) Medio de comunicación ( ) Vecinos (**X**) Comisario

Otro (Especifique):
R: _____

3. A la hora de la realización de la solicitud, ¿Dónde tuvo que acudir para solicitarlo o cómo fue el proceso para poder ser un beneficiario de la Obra?

Todo el tramite lo vi en la comisaria ejidal.

4. ¿Cuál fue el perfil de selección que cumplió para ser beneficiario de la elaboración de la Obra?

No tener baño.

5. ¿Cuáles son algunos beneficios que les proporciona la obra realizada, así como a su comunidad?

Pues ahora contamos con algo propio para mí y mis hijas.

6. La obra realizada tuvo supervisiones periódicas:

(**X**) Si ( ) No **(**) No sé

7. ¿Conoce el nombre o puesto de la persona que las realizó?

(**X**) Si, Especifique _____ ( ) No **(**) No sé

8. ¿Qué área del municipio fue la encargada de acompañarte en el desarrollo de esta obra?

La comisaria

9. ¿Cómo podrías calificar el desempeño de esta Obra?

( ) Mala ( ) Regular (**X**) Buena (**)** Excelente

10. ¿Por qué?

Tenemos un baño para que utilize la familia.

Nombre: **Leslie Nayeli Chan Narváez**

Lugar:

( ) Chablekal ( ) Dzitya ( ) Xcanatun ( ) Molas (**X**) San José Tzal

1. ¿Qué obra es la que se realizó en su comunidad?

( ) Ampliación de alumbrado público ( ) Ampliación de electrificación ( ) Ampliación de red de agua potable ( ) Construcción de cuarto para baño

( ) Construcción de cuarto para cocina ( ) Construcción de cuartos dormitorio ( ) Construcción de piso fuerte (**X**) Construcción de techo firme

Otro (Especifique):
R: _____

2. ¿Cómo se enteró de la Promoción del Programa?

( ) Convocatoria ( ) Medio de comunicación ( ) Vecinos (**X**) Comisario

Otro (Especifique):
R: _____

3. A la hora de la realización de la solicitud, ¿Dónde tuvo que acudir para solicitarlo o cómo fue el proceso para poder ser un beneficiario de la Obra?

Acudí a las oficinas de Desarrollo Social.

4. ¿Cuál fue el perfil de selección que cumplió para ser beneficiario de la elaboración de la Obra?

Ya contaba con la ayuda del programa y por eso me fue más fácil acceder al apoyo.

5. ¿Cuáles son algunos beneficios que les proporciona la obra realizada, así como a su comunidad?

Mucho, ya que el techo que me dieron fue para dos cuartos.

6. La obra realizada tuvo supervisiones periódicas:

(**X**) Si ( ) No **(**) No sé

7. ¿Conoce el nombre o puesto de la persona que las realizó?

(**X**) Si, Especifique _____ ( ) No **(**) No sé

8. ¿Qué área del municipio fue la encargada de acompañarte en el desarrollo de esta obra?

La comisaria

9. ¿Cómo podrías calificar el desempeño de esta Obra?

( ) Mala ( ) Regular (**X**) Buena (**)** Excelente

10. ¿Por qué?

Los cuartos que tengo ya cuentan con techo.

Imágenes Fotográficas

Visitamos cada una de las obras para verificar el avance de su construcción, de modo que se visitaron las comisarías de Molas, San José Tzal, Xcanatún, Dzitya y Chablekal todas comisarías de Mérida.

MOLAS

Visita a la ampliación de red eléctrica y de agua potable en la comisaría de Molas

SAN JOSÉ TZAL

Beneficiaria del programa de vivienda, a la cual se le apoyo con la construcción de un cuarto para baño.

Ampliación de red eléctrica en la comisaría de San José Tzal

mérida

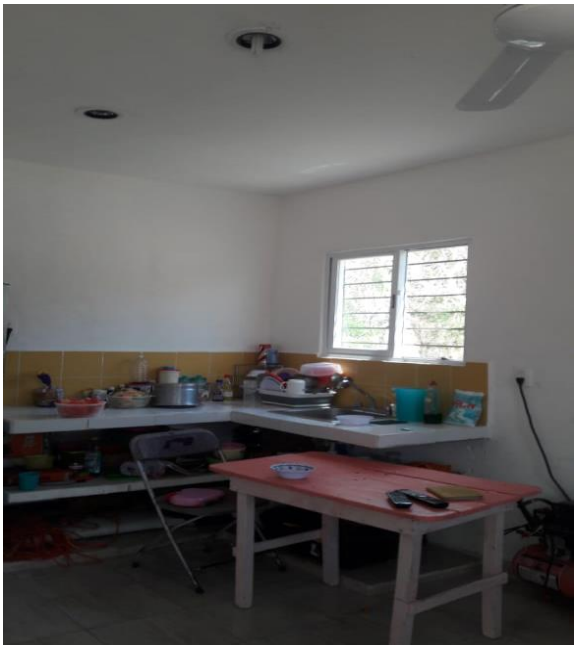

DZITYA

mérida
me mueve
AMPLIACIÓN DE ELECTRIFICACIÓN
DIRECCIÓN
CALLE 22 X 11A. CONOCIDA COMO CALLE 22 X 11 AL NORTE HASTA LA CASA DE REYNA BEATRIZ TAX CAN, COMISARÍA DZITYA
Inversión Total
$ 479,562.66
Recurso:
Infraestructura
Ejecutor:
Ing. Carlos Lorenzo Castellano Peraza

Vecinas de la comunidad de Dzitya beneficiarias del programa de vivienda a las cuales se les apoyó con un cuarto de baño a cada una

mérida
mérida
me mueve
"El Ayuntamiento de Mérida
construye aquí
el patrimonio de una familia"

Conclusión

La entrega de recursos del FAIS tiene como objetivo principal el financiamiento de obras, acciones sociales básicas y a inversiones que ofrezcan beneficios directos a la población que se encuentra en condiciones de pobreza extrema, localidades con alto o muy alto nivel de rezago social con base a lo previsto en la Ley General de Desarrollo Social, y en las zonas de atención prioritaria. Posterior a las entrevistas realizadas tanto a funcionarios públicos, como a las y los beneficiarios, fue posible conocer las inquietudes y limitaciones que enfrentan constantemente los funcionarios para ejecutar los proyectos financiados por medio de FAIS. Al igual que los usuarios adquirieron beneficios con cada una de las obras realizadas. El Fondo de Aportaciones para la Infraestructura Social Municipal, es de gran ayuda para las y los ciudadanos, puesto que no solo administra las obras públicas como la pavimentación, la ampliación de la electrificación y agua potable, sino que también mantiene un enfoque de apoyo para la construcción de baños, viviendas y cuartos, los cuales proporcionan una mejor calidad de vida de las y los beneficiaros y de sus respectivas familias. Durante el proceso de las entrevistas y visitas a las obras realizadas, se observó la satisfacción de las personas por ser elegidas para recibir estos apoyos, ya que muchos de ellos afirmaron haber pasado varios años de intentando que su solicitud sea concedida, hasta que finalmente recibieron una respuesta positiva, por lo cual es adecuado decir que la tardanza de una respuesta puede involucrar varios factores de los cuales algunos pueden ser resueltos por las y los funcionarios encargados de administrar los apoyos, y otros factores que pertenecen a reglas establecidas por las “Reglas de Operación”.

CPC / MAF Julio Adelino Quesada Arceo

Evaluador externo