

Valuación Actuarial de la obligación por Pensiones con los
trabajadores, extrabajadores y beneficiarios, practicada al
31 de diciembre de 2023 conforme a la NIF D-3 “Beneficios a
los Empleados” del Consejo Mexicano de Normas de
Información Financiera, A.C., CINIF.

H. AYUNTAMIENTO DE MÉRIDA

Enero, 2024

Ref. 032 -SM



ÍNDICE

1.	<u>Introducción</u>	1
2.	<u>Estructura de la Población</u>	2
3.	<u>Hipótesis y Bases de Cálculo</u>	6
4.	<u>Resultados de Pensiones</u>	9
5.	<u>Certificación Actuarial</u>	20

ANEXOS.

- Anexo A** Obligaciones por Tipo de Beneficio.
- Anexo B** Sugerencia de Asientos Contables.
- Anexo C** Distribución Estadística de la población en activo.
- Anexo D** Distribución Estadística de la población pensionada y futuros jubilados 2024-2028.
- Anexo E** Análisis de rentabilidad SIRJUM 2023.
- Anexo F** Estructura de beneficios.
- Anexo G** Formato 8) Informe sobre Estudios Actuariales -LDF.
- Anexo H** Glosario de términos.

ANEXO EN DOCUMENTO APARTE.

- Anexo I** Cálculos Individuales de personal en activo, jubilados y pensionados.

1. Introducción

Las valuaciones actuariales son procedimientos que cuantifican eventos cuya ocurrencia es aleatoria, en donde se carece de la certeza de la fecha en que se materializa la reclamación o el monto de la misma; las herramientas usadas en las valuaciones actuariales son: modelación matemática, probabilidad y estadística, matemáticas financieras, procedimientos electrónicos de aplicaciones de manejos de datos.

En la Norma de Información Financiera D-3, NIF D-3, "Beneficios a los empleados", documento emitido por el Consejo Mexicano de Normas de Información Financiera, CINIF¹, se establece la obligación de utilizar el proceso actuarial de costeo denominado Método de Crédito Unitario Proyectado, MCUP, en el que se estiman los pagos en que incurrirá probabilísticamente, una entidad en los ejercicios futuros por las obligaciones con su personal en la nómina, por los años de servicios devengados en ella. En la realización de las estimaciones se usan supuestos e hipótesis que se revisan anualmente para incorporar la realidad en la entidad, confronta denominada Remedaciones en la NIF D-3.

En el año 2023 se han mantenido tasas de interés altas, cuyo efecto directo es aumentar el factor de descuento que se refleja en el monto del valor presente de los montos estimados de pagos del beneficio, monto llamado Obligaciones por Beneficios Definidos, OBD. Se cree que las tasas van a disminuir a partir del 2024 y se observará el efecto del incremento en la OBD. Respecto al Salario Mínimo General, SMG, se espera que se establezca para ir de acuerdo con la inflación, después de los incrementos llevados en recuperación en el poder adquisitivo de los últimos 6-7 años.

La presente valuación actuarial a las obligaciones laborales contingentes por Pensiones conforme a las Condiciones Generales de Trabajo, CGT del H. Ayuntamiento de Mérida con sus trabajadores, con fecha de valuación el 31 de diciembre de 2023 y da cumplimiento a lo establecido en la NIF D-3 y la reglamentación aplicable, en la Ley General de Contabilidad Gubernamental, LGCG, en donde se indica " Los entes públicos deberán seguir las mejores prácticas contables nacionales e internacionales..." se aplica la metodología del D-3, del CINIF, que se reconoce por la Comisión Nacional de Armonización Contable, CONAC.

La NIF D-3 es para las entidades que emitan estados financieros por año de operación conforme la NIF A-3 titulada "Necesidades de los usuarios y objetivos de los estados financieros" y que tengan obligaciones ante sus empleados por ser patrones; se deben calcular los pasivos, reconocerlos y revelarlos en los LPC.

Se incorpora la información de los recursos segregados del Sistema Individual de Retiro y Jubilación Municipal, SIRJUM, como instrumento auxiliar de fondeo del pago de pensiones; en documento separado se presenta el resultado de los cálculos individuales para el detalle de la integración de las cifras integradas.

¹ Converte en todo con la Norma Internacional de Contabilidad NIC 19 "Beneficios a los empleados" del Consejo de Normas Internacionales de Contabilidad (IASB-International Accounting Standards Board), excepto en el tratamiento de las remedaciones.

2. Estructura de la Población

2.1 Población participante

Las características estadísticas de los registros en la nómina es información básica para realizar las proyecciones actuariales. Se presenta la estructura de la población participante en la valuación actuarial al 31 de diciembre de 2023, la estructura de la valuación anterior y la comparación entre ambas.

PARTICIPANTES EN ACTIVO

TOTAL EN ACTIVO	31 - dic - 2022	31 - dic - 2023	Aumento / (Disminución)
No. de participantes	5,092	5,401	6.07%
Nómina anualizada (\$'000)	\$563,502	\$739,660	31.26%
Vales de despensa mensual	\$1,940	\$2,040	5.15%
Vida Laboral Remanente Total	37,069.76 años	38,962.1 años	5.10%
Participantes Hombres	66.99%	65.9%	(1.63%)
Participantes Mujer	33.01%	34.1%	3.32%
Media			
Edad actual	45.5	45.6	0.28%
Antigüedad	14.4	14.1	(2.08%)
Sueldo mensual	\$9,222	\$11,412	23.75%

POR SUBGRUPO:

BASE	31 - dic - 2022	31 - dic - 2023	Aumento / (Disminución)
No. de participantes	3,413	3,274	(4.07%)
Nómina anualizada (\$'000)	\$330,654	\$380,342	15.03%
Media			
Edad actual	47.9	48.5	1.17%
Antigüedad	17.3	17.6	1.94%
Sueldo mensual	\$8,073	\$9,681	19.92%

CONFIANZA	31 - dic - 2022	31 - dic - 2023	Aumento / (Disminución)
No. de participantes	1,471	1,776	20.73%
Nómina anualizada (\$'000)	\$217,082	\$327,084	50.67%
Media			
Edad actual	41.0	42.1	2.57%
Antigüedad	9.3	10.1	8.55%
Sueldo mensual	\$12,298	\$15,347	24.80%

EVENTUAL	31 - dic - 2022	31 - dic - 2023	Aumento / (Disminución)
No. de participantes	208	351	68.75%
Nómina anualizada (\$'000)	\$15,766	\$32,233	104.45%
Media			
Edad actual	38.0	37.3	(1.86%)
Antigüedad	2.0	1.4	(30.77%)
Sueldo mensual	\$6,317	\$7,653	21.14%

PARTICIPANTES PENSIONADOS¹

TOTAL PENSIONADOS	31 - dic - 2022	31 - dic - 2023	Aumento / (Disminución)
No. de participantes	1,938	2,055	6.04%
Nómina anualizada (\$'000)	\$144,367	\$162,602	12.63%
Vales de despensa mensual	\$1,940	\$2,040	5.15%
Media			
Edad actual	66.5	66.5	0.00%
Pensión mensual	\$6,208	\$6,594	6.22%

¹ Pensión es el nombre genérico con que se reconoce el pago que se realiza a extrabajadores o a beneficiarios de estos. Las pensiones tienen como causa: jubilación, invalidez, viudez, orfandad.

POR SUBGRUPO:

JUBILACIÓN	31 - dic - 2022	31 - dic - 2023	Aumento / (Disminución)
No. de participantes	841	924	9.9%
Nómina anualizada (\$'000)	\$87,878	\$112,858	28.4%
Media			
Edad actual	64.1	64.1	0.0%
Pensión mensual	\$8,708	\$9,183	5.5%

INVALIDEZ	31 - dic - 2022	31 - dic - 2023	Aumento / (Disminución)
No. de participantes	745	747	0.3%
Nómina anualizada (\$'000)	\$42,167	\$49,802	18.1%
Media			
Edad actual	70.1	64.6	(7.9%)
Pensión mensual	\$4,717	\$5,013	6.3%

VIUDEZ	31 - dic - 2022	31 - dic - 2023	Aumento / (Disminución)
No. de participantes	316	342	8.2%
Nómina anualizada (\$'000)	\$13,178	\$16,147	22.5%
Media			
Edad actual	69.3	64.6	(6.8%)
Pensión mensual	\$3,475	\$3,550	2.2%

ORFANDAD	31 - dic - 2022	31 - dic - 2023	Aumento / (Disminución)
No. de participantes	36	42	16.7%
Nómina anualizada (\$'000)	\$1,144	\$1,411	23.3%
Media			
Edad actual	21.5	22.8	(9.3%)
Pensión mensual	\$2,649	\$2,525	(4.7%)

2.2 Dispersión de la población

A mayor antigüedad, mayor probabilidad de que se materialicen los pagos contingentes valuados. Se presentan una tabla y una gráfica de la dispersión de las variables edad y antigüedad en los participantes en la nómina de personal en activo a la fecha de valuación.

Cuadro del número de personal en activo en la intersección años de antigüedad con años de edad.

Antigüedad	Edad							Total
	10-20	20-30	30-40	40-50	50-60	60-70	>70	
0-5	3	323	377	198	105	15	11	1,032
5-10		122	468	293	166	38	31	1,118
10-15		5	214	247	138	45	26	675
15-20			154	430	255	76	30	945
20-25			29	451	319	90	45	934
25-30				223	271	95	61	650
30-35				9	23	3	2	37
35-40					3	3	1	7
40-45					1	1		2
55-60							1	1
Total	3	450	1,242	1,851	1,281	366	208	5,401

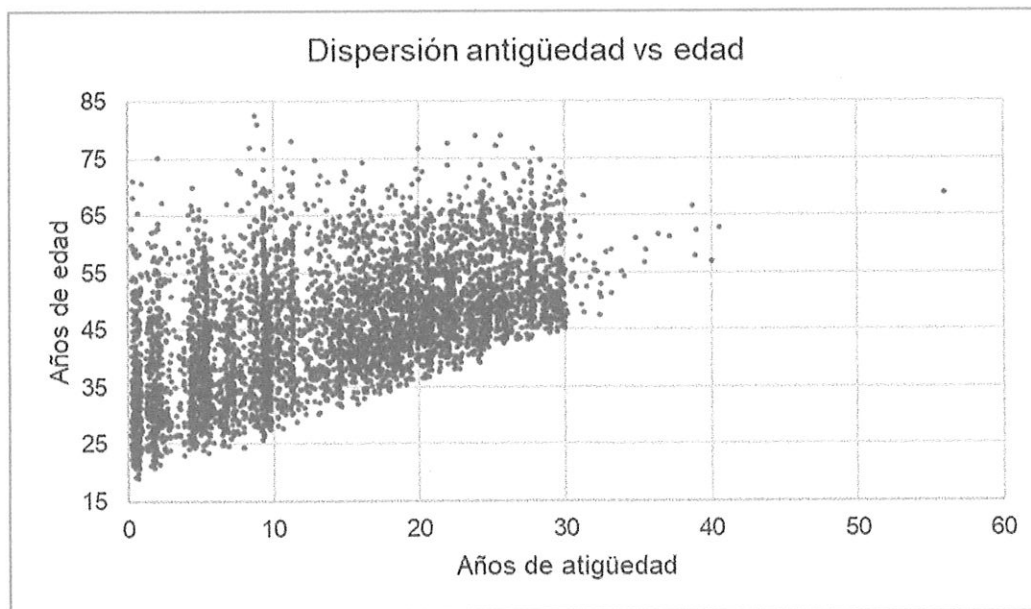

3. Hipótesis y Bases de Cálculo

Las hipótesis y supuestos de proyección se establecieron de la información histórica disponible de la entidad y de los lineamientos de la Norma.

3.1 Hipótesis Biométricas

Tabla de Mortalidad:	Experiencia Demográfica de Mortalidad de Activos para la Seguridad Social, EMSSA-09 considerando las Tasas de Mejora Poblacional actualizadas al año de valuación.
Tabla de Invalidez:	Tabla de Probabilidad de Invalidez de los afiliados al ISSSTE.
Tabla de Rotación:	Tabla de Probabilidad de Rotación del ISSSTE ajustada a la experiencia del municipio. Considerando un 7% como tasa global de rotación.
Tabla de Riesgo de Trabajo, RT:	Probabilidades de riesgo medio usada por el IMSS en sus Valuaciones Actuariales.

A continuación, se muestran valores representativos de las tablas mencionadas:

Edad	Muerte (EMSSA-09)	Invalidez	Rotación	Invalidez RT	Muerte RT
20	0.00091	0.000006	0.22668	0.00121	0.000388
25	0.00097	0.000137	0.16802	0.00121	0.000388
30	0.00110	0.000265	0.12560	0.00121	0.000388
35	0.00134	0.000531	0.09519	0.00121	0.000388
40	0.00174	0.001274	0.07306	0.00121	0.000388
45	0.00229	0.002071	0.05671	0.00121	0.000388
50	0.00305	0.003663	0.04470	0.00121	0.000388
55	0.00407	0.006053	0.03008	0.00121	0.000388
60	0.00548	0.009875	0.02919	0.00121	0.000388
65	0.00758	0.015928	0.02496	0.00121	0.000388
70	0.01084	0.024848	0.00000	0.00121	0.000388
75	0.01629	0.038387	0.00000	0.00121	0.000388
80	0.02612	0.058456	0.00000	0.00121	0.000388
85	0.04726	0.087923	0.00000	0.00121	0.000388
90	0.09926	0.120734	0.00000	0.00121	0.000388

3.2 Hipótesis Financieras (tasas nominales anuales):

	<u>31/dic/2022</u>	<u>31/dic/2023</u>
Tasa de interés para factor de descuento:	8.83%	9.79%*
Tasa de Incremento de Salarios:	6.31%	6.31%
Tasa por Incremento General:	4.29%	4.29%
Tasa por Carrera Salarial:	1.93%	1.93%
Tasa de Incremento al Salario Mínimo a partir del 2025:	3.50%	3.50%
Tasa de inflación proyectada a largo plazo:	3.50%	3.50%
Salario Mínimo General, SMG	\$6,306	\$7,567

3.3 Edad de Jubilación:

Sin condición adicional al de cumplida la antigüedad. 28 años de servicio para mujeres, 30 años para hombres.

3.4 Método Actuarial de Costeo:

Para efectos de costeo y de acuerdo con lo establecido en la NIF, se aplicó el método de Crédito Unitario Proyectado.

3.5 Fecha de Valuación:

31 de diciembre de 2023.

* Valor correspondiente a la duración de obligaciones de la entidad que es de 16.34 años, en la curva de rendimientos cupón cero.

3.6 Curva de tasas de interés

La tasa de interés para descontar las obligaciones de beneficios post-empleo, corresponde a la duración de obligaciones calculada para la entidad a la fecha de elaboración de las valuaciones, y teniendo como referencia una curva de rendimientos cupón cero, determinada con base en las tasas de interés de bonos gubernamentales, información tomada de la página electrónica del Banco de México, Banxico*, disponible a la realización de la valuación actuarial.

En la gráfica se presenta la curva de rendimientos cupón cero usada en la valuación que nos ocupa y también se presenta, como referencia, la curva cupón cero al 31 de diciembre de 2022.

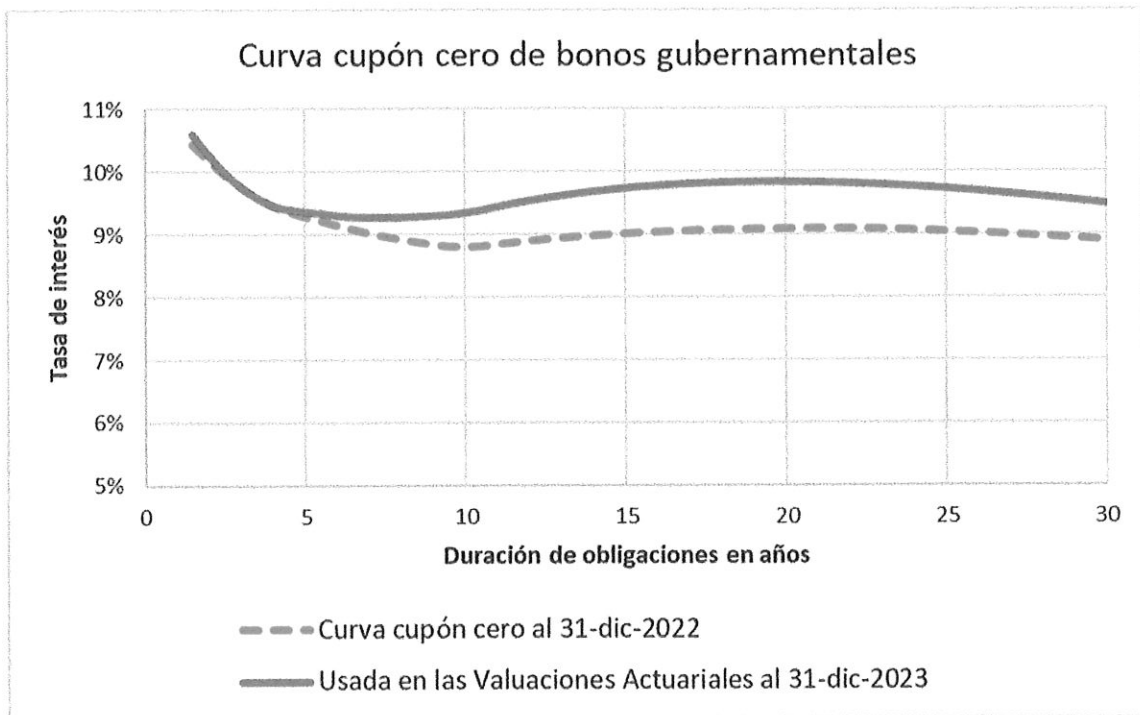

* <https://www.banxico.org.mx/>

4. RESULTADOS POR PENSIONES
AL 31 DE DICIEMBRE 2023

- 4.1 Resumen de Resultados
- 4.2 Cuadro comparativo
- 4.3 Activos del Plan
- 4.4 Aportaciones y pagos
- 4.5 Ganancias o Pérdidas del Plan
- 4.6 Costo de Beneficios Definidos de 2023 ajustado
- 4.7 Costo de Beneficios Definidos de 2024
- 4.8 Proyecciones

4.1 Resumen de Resultados

Se presentan en esta cédula los resultados principales obtenidos en la Valuación Actuarial al 31 de diciembre de 2023, así como la conciliación del Pasivo / (Activo) Neto Proyectado del año 2023.

(Las cifras correspondientes a importes en Moneda Nacional, están en \$'000)

Pasivo Neto por Beneficios Definidos (PNBD) reconocido en el estado de situación financiera	
1. Obligaciones por Beneficios Adquiridos (OBA)	\$3,553,292
2. Obligaciones por Beneficios No Adquiridos (OBNA)	<u>\$3,435,701</u>
3. Obligaciones por Beneficios Definidos (OBD) (1+2)	\$6,988,993
4. Activos del Plan (AP)	<u>\$1,284,749</u>
5. Déficit del Plan y PNBD reconocido (3-4)	\$5,704,244

Conciliación del PNBD del 1° de enero al 31 de diciembre de 2023	
6. Saldo inicial del PNBD al 1-ene-2023	\$5,081,143
7. Costo de beneficios definidos del periodo	\$891,484
8. Pagos realizados	\$212,909
9. Aportaciones del periodo	<u>\$55,474</u>
10. Saldo final del PNBD al 31-dic-2023 (6+7-8-9)	\$5,704,244

4.2 Cuadro Comparativo

En los cuadros siguientes se presentan las comparaciones entre los resultados obtenidos en la presente valuación y la del año pasado.

Pasivo Neto por Beneficios Definidos (PNBD) reconocido en el estado de situación financiera

	31-dic-2022	31-dic-2023	Porcentaje de variación
1. Obligación por Beneficio Adquirido (OBA)	\$3,306,976	\$3,553,292	7.45%
2. Obligación por Beneficio No Adquirido (OBNA)	\$2,920,487	\$3,435,701	17.64%
3. Obligaciones por Beneficios Definidos (OBD) (1+2)	\$6,227,462	\$6,988,993	12.23%
4. Activos del Plan (AP)	\$1,146,319	\$1,284,749	12.08%
5. Déficit del Plan y PNBD reconocido (3-4)	\$5,081,143	\$5,704,244	12.26%

Costo Neto del Periodo (CNP) a reconocer en resultados ¹

	Ene – dic 2023	Ene – dic 2024	Porcentaje de variación
6. Costo Laboral del Servicio Actual (CLSA)	\$105,856	\$124,888	17.98%
7. Interés Neto sobre el PNBD	\$481,542	\$540,166	12.17%
8. Remediones del periodo	\$0	\$0	- o -
9. Costo Neto del periodo reconocido en la utilidad o pérdida neta (6+7+8)	\$587,398	\$665,054	13.22%

Pagos y Aportaciones en el periodo

	Ene – dic 2022	Ene – dic 2023	Porcentaje de variación
10. Pagos estimados	\$223,339	\$259,549	16.21%
11. Aportaciones a los Activos del Plan	\$0	\$0	- o -

¹ Se compara el prospectivo calculado al inicio del ejercicio, que al final se ajusta con el cálculo de GPP.

4.3. Activos del Plan

Cumpliendo con el Decreto No. 123 publicado en el DOGEY el 17 de mayo de 2002, el municipio creó un fideicomiso para auxilio en el fondeo del pago de las pensiones para los jubilados y pensionados; el fideicomiso se denomina Sistema Individual de Retiro y Jubilación Municipal, SIRJUM, en el que se indicaba en las Reglas de Operación un período de capitalización, para el pago de pensiones por 10 años, que concluyó en el mes de Julio del año 2012.

El Comité Técnico del SIRJUM con fecha 20 de septiembre de 2017 aprobó la tercera ampliación al período de capitalización con lo que difirió el uso de los recursos, de manera indefinida retroactivo al 31 de julio de 2017, incorporando en el presupuesto anual, los pagos de pensiones y jubilaciones del año de operación correspondiente.

4.3.1 Análisis de Activos del Plan, AP

El H. Ayuntamiento de Mérida realiza el esfuerzo presupuestal anual de honrar el pago de la nómina de pensionados y jubilados, al igual que cumple con las aportaciones y los enteros de las retenciones a los trabajadores al fideicomiso denominado Sistema Individual de Retiro y Jubilación Municipal, SIRJUM; los recursos con que cuenta el SIRJUM se incorporan a la valuación actuarial de las obligaciones por pensiones del municipio, como instrumento auxiliar de financiamiento.

La inversión de los recursos del SIRJUM, cumple con las características del perfil de inversión que se indica en las Reglas de Operación del Fideicomiso; sobresaliendo que son de alta liquidez, con plazos de inversión cortos.

La política de inversión destina los recursos del SIRJUM en instrumentos de renta fija en valores aprobados por el Banco de México, para inversiones en fideicomiso, bajo la supervisión y autorización de los miembros del Comité Técnico; cumpliendo con lo establecido en la cláusula Octava y Décima del contrato de Fideicomiso del SIRJUM.

4.3.2 Saldos subcuentas Sistema Individual de Retiro y Jubilación Municipal, SIRJUM

En el cuadro siguiente, se presenta el saldo en el SIRJUM a la fecha de valuación actuarial que nos ocupa, 31 de diciembre del año 2022.

Subcuenta	31-dic-2022	31-dic-2023	Aumento/ Disminución %
Banamex Cheques	\$1,855,450.88	\$2,852,161.48	53.7%
Fondo Estabilizador	\$79,519,908.46	\$83,178,731.78	4.6%
Cuentas Individuales	\$1,006,513,166.74	\$1,130,816,237.98	12.3%
Riesgo de Trabajo	\$58,430,679.67	\$67,901,590.72	16.2%
Total	\$1,146,319,205.75	\$1,284,748,721.96	12.1%

Las cifras contenidas en el cuadro anterior, correspondientes a la valuación al 31 de diciembre del año 2023, son los saldos al cierre del mes de noviembre, disponibles en los estados de cuenta del SIRJUM, proporcionados por el Departamento de Prestaciones. En el área de contabilidad, el saldo integrado correspondiente es por \$1,273,552,193.70.

En Anexo E.1 de este reporte se presenta el detalle del análisis del rendimiento del SIRJUM, enero-diciembre del año 2023 con la información proporcionada por el Departamento de Prestaciones del H. Ayuntamiento de Mérida resultando en un saldo total integrado por \$1,236,633,478.08. En el análisis mes por mes se observa que la rentabilidad de los meses de enero y diciembre resultan en cifras anualizadas negativas de 4.15% y 39.53% respectivamente, observando el mayor incremento en el mes de noviembre de 17.59%. El promedio geométrico del año 2023 se calculó excluyendo las tasas negativas comentadas, resultando en 7.51%, similar a la obtenida en 2022.

La tasa de referencia de Banco de México, Banxico, cierra el ejercicio 2023 en 11.25%, aumento en 75 puntos base respecto al cierre del año 2022, que explica la similitud de cifras obtenidas en los promedios de rendimientos del SIRJUM, comparativo 2023 respecto 2022 que son de 38 puntos base; la inflación calculada con el Índice Nacional de Precios al Consumidor, INPC, en el año 2023 resultó en 4.66%, se tuvo una recuperación del poder adquisitivo de la inversión del SIRJUM de 1.61 veces la inflación 2023.

La política de inversión destina los recursos del SIRJUM en instrumentos de renta fija en valores aprobados por el Banco de México, para inversiones en fideicomiso, bajo la supervisión y autorización de los miembros del Comité Técnico; cumpliendo con lo establecido en el contrato de Fideicomiso del SIRJUM.

4.4 Aportaciones y pagos

Las proyecciones para el final del año se ajustan incorporando los pagos y aportaciones reales del ejercicio 2023, quedando en las siguientes cantidades.

Pagos y aportaciones al 31 de diciembre de 2023

	Expectativa al 31-dic-2023 antes de pagos y aportaciones	Pagos reales 2023	Aportaciones reales 2023	Expectativa al 31-dic-2023 después de pagos y aportaciones
	A	B	C	A-B-C
1 Obligaciones por Beneficios Definidos (OBD)	\$6,925,939	\$212,909		\$6,713,030
2 Activo del Plan (AP)	\$1,257,397	\$0	\$55,474	\$1,312,872
3 Déficit del Plan y P(A)NBD reconocido (1-2)	\$5,668,541	\$212,909	(\$55,474)	\$5,400,158

4.5 Ganancias o Pérdidas del Plan

4.5.1 (Ganancias) / Pérdidas del Plan, GPP, de 2023

Las Ganancias y Pérdidas del Plan se componen de:

- a) Ganancias y Pérdidas Actuariales en Obligaciones (GPAO) que resultan de cambios en la OBD procedentes de ajustes por experiencia y sucesos ocurridos en el plan.
- b) Ganancias y Pérdidas en el Retorno de los Activos del plan (GPRA) que son las diferencias entre el retorno de los AP real y el ingreso por intereses estimado.

Determinación de las GPP al 31 de diciembre de 2023

	Expectativa cierre de año	(Ganancias)/Pérdidas del plan (GPP) del Periodo		Nueva valuación
	31-dic-2023	GPAO	GPRA	31-dic-2023
	A	B	C	A+B+C
<i>PNBD reconocido en el estado de situación financiera</i>				
1. Obligaciones por Beneficios Definidos (OBD)	\$6,713,030	\$275,963		\$6,988,993
2. Activos del Plan (AP)	\$1,312,872		\$28,123	\$1,284,749
3. Déficit del Plan y PNBD reconocido (1-2)	\$5,400,158	\$275,963	(\$28,123)	\$5,704,244

Las Ganancias y Pérdidas del Plan del 2023, calculadas al cierre del ejercicio resultan en \$247,840 que de acuerdo al párrafo 45.4.4 de la NIF D-3 se reconocerán en la utilidad o pérdida neta del mismo ejercicio 2023.

4.6 Costo de Beneficios Definidos de 2023 ajustado

A continuación, se presenta el CNP definitivo de 2023, que incorpora el ajuste correspondiente a las GPP que se calcularon al cierre del ejercicio. El Costo de Beneficios Definidos (CBD) coincide con el Costo Neto del Periodo (CNP), en los casos en que las remediciones se registran directamente en resultados.

(Las cifras correspondientes a importes en Moneda Nacional, están en \$'000)

Costo Neto del Periodo (CNP) a reconocer en resultados	
1. Costo Laboral del Servicio Actual (CLSA)	\$105,856
2. Interés Neto sobre el PNBD	\$481,542
3. Reconocimiento de las remediciones del PNBD o ANDB de 2023	\$304,086
4. Costo Neto del Periodo reconocido en la utilidad o pérdida neta (1+2+3)	\$891,484
<hr/>	
5. Costo de Beneficios Definidos 2023 (4)	\$891,484

4.7 Costo de Beneficios Definidos de 2024

A continuación, se presenta la integración prospectiva para el año 2024 del Costo Neto del Periodo (CNP), que se ajustará el cierre del 2024 con el cálculo de las GPP.

Costo Neto del Periodo (CNP) a reconocer en resultados

1. Costo Laboral del Servicio Actual (CLSA)	\$124,888
2. Interés Neto sobre el PNBD	\$540,166
3. Reconocimiento de las remediciones del PNBD o ANBD	\$0
4. Costo Neto del Periodo reconocido en la utilidad o pérdida neta (1+2+3)	\$665,054
<hr/>	
5. Costo de Beneficios Definidos 2024 (4)	\$665,054

Cálculo de los componentes del Costo Neto del Periodo**(Las cifras correspondientes a importes en Moneda Nacional, están en \$'000)**

4.7.1 Cálculo del Costo Laboral del Servicio Actual		Resultado
1.	Expectativa de saldo final de la OBD al 31 de diciembre de 2024	\$7,778,538
2.	Saldo inicial de la OBD al 1 de enero de 2024	\$6,988,993
3.	Costos por interés de la OBD del 1 de enero al 31 de diciembre de 2024	\$664,658
4.	Costo Laboral de la OBD (1-2-3)	\$124,888

4.4.2 Cálculo del Interés Neto sobre el PNBD	Principal	Tasas	Interés neto	
5.	Saldo inicial de la OBD	\$6,988,993	9.69%	\$677,233
6.	Pagos estimados	\$259,549	4.85%	\$12,575
7.	Costos por interés de la OBD (5-6)			\$664,658
8.	Saldo inicial de los AP	\$1,284,749	9.69%	\$124,492
9.	Pagos estimados	\$0	4.85%	\$0
10.	Aportaciones estimadas	\$0	4.85%	\$0
11.	Ingreso por intereses de los AP (8-9+10)			\$124,492
12.	Interés Neto sobre el PNBD (7-11)			\$540,166

4.5 Proyecciones

Con los resultados de la valuación actuarial, se proyectan cantidades hacia el cierre del año 2024 que servirán para calcular las GPP del año 2024.

(Las cifras correspondientes a importes en Moneda Nacional, están en \$'000)

P(A)NBD reconocido en el estado de situación financiera antes de aportaciones y pagos

	A Saldos iniciales 1-ene-2024	B Costo de beneficios definidos	Expectativa actuarial al 31-dic-2024 (A+B)
1. Obligaciones por Beneficios Definidos (OBD)	\$6,988,993	\$789,546	\$7,778,538
2. Activos del Plan (AP)	\$1,284,749	\$124,492	\$1,409,241
3. Déficit del Plan y PNBD reconocido (1-2)	\$5,704,244	\$665,054	\$6,369,298

5. Certificación Actuarial

La Valuación Actuarial del pasivo generado por el Plan de Pensiones de los trabajadores al 31 de diciembre de 2023 para el personal del H. Ayuntamiento de Mérida, fue realizada tomando en consideración:

- Una población de 5,401 personas en la nómina de personal activo y una población de 2,055 personas en la nómina de pensionados, jubilados, viudez y orfandad cuyas edades, antigüedades, sueldos o pensiones se tomaron de la información proporcionada por el H. Ayuntamiento de Mérida, así como la información contable, financiera y del SIRJUM al mes de noviembre 2023.
- La estructura de beneficios que se describen en el Anexo F de este reporte que corresponde a lo establecido en las Condiciones Generales de Trabajo, CGT, firmado entre el H. Ayuntamiento y el sindicato de trabajadores.
- Las hipótesis y bases de cálculo señaladas en el cuerpo de este documento.
- Las disposiciones contenidas en la NIF D-3, Beneficios a los empleados, emitida por el Consejo Mexicano de Normas de Información Financiera, A.C., CINIF, en el mes de noviembre de 2014, la que corresponda de las Mejoras a las Normas de Información Financiera 2017 y la Ley General de Contabilidad Gubernamental, LGCG.
- El estándar de práctica actuarial descrita en la Directriz 47. "Independencia del actuario" de la publicación "Directrices sobre el Trabajo Actuarial para la Seguridad social" de la Oficina Internacional del Trabajo, OIT, y la Asociación Internacional de la Seguridad Social. Ginebra: OIT, 2016.
- El código de ética y Conducta del Actuario del Colegio Nacional de Actuarios, A.C., CONAC aprobada en la Asamblea General Ordinaria del 26 de noviembre de 2010.

Se emite el presente Certificado a los 24 días del mes de enero de 2024, haciendo constar la objetividad del desarrollo del proyecto, al ser un Actuario Consultor independiente.

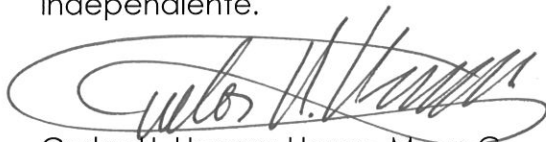

Carlos H. Herrera Hoyos, M. en C.
Actuario Certificado en Pasivos Laborales Contingentes,
por el Colegio Nacional de Actuarios, A.C. No. 064-496250.
Actuario Autorizado para Dictaminar Planes de Pensiones
por la CONSAR No. CNSAR/ VJ/DGNC/RA/123/2018/R-2021.
Previsión Actuarial HH, S.C.P.

ANEXOS

Anexo A

OBLIGACIONES POR TIPO DE BENEFICIO

Anexo A

OBLIGACIONES POR TIPO DE BENEFICIO

(Las cifras de Moneda Nacional en \$'000)

Obligaciones por Beneficios Definidos

	Beneficios Post- empleo
Pensión por Jubilación	\$3,298,084
Pensión por Invalidez	\$220,642
Pensión por Riesgo de Trabajo	\$139,653
Pensiones en curso de pago	\$3,330,615
Total	\$6,988,993

Obligaciones por Beneficios Adquiridos

	Beneficios Post- empleo
Obligaciones por Beneficios Adquiridos	\$3,553,292

Nota. Las cifras pueden variar por los redondeos.

Anexo B

SUGERENCIA DE ASIENTOS CONTABLES

- B.1 Integración de los ajustes de cierre de diciembre 2023 por conceptos
- B.2 Ajustes para cierre de diciembre 2023
- B.3 Costo de Beneficios Definidos 2024

B.1 Integración de los ajustes de cierre de diciembre 2023 por conceptos

En el cuadro siguiente se presentan los montos de ajustes a las cuentas de pasivo de las contingencias laborales, desglosados por conceptos, para el cierre a la fecha de valuación, 31 de diciembre de 2023.

(Las cifras correspondientes a importes en Moneda Nacional, están en \$'000)

Conceptos	Beneficios de Plan de Pensiones Post-empleo
Diferencia en el cierre de 2023	(\$1,225,644.94)
Diferencia en el Costo Neto del Periodo	\$398,341.11
(Ganancias) / Pérdidas Actuariales de 2023	\$304,085.86
Monto Neto de los ajustes	(\$523,217.97)

B.2 Ajustes para cierre de diciembre 2023

Con los resultados de la valuación al 31-dic-2023, se presenta a continuación la sugerencia de asientos de los ajustes a las cuentas en pasivo, afectando el ingreso y egreso del ejercicio para cerrar por este concepto a diciembre de 2023.

(Las cifras correspondientes a importes en Moneda Nacional, están en \$'000)

<u>Efecto de ajustes a las reservas</u>	Resultados del ejercicio	
Pensiones		\$523,217.97 (1)
Total		\$523,217.97

<u>Reservas en Pasivo</u>	Pasivo Post-empleo Número de cuenta 2.2.5.4.6	
Reserva al 31-dic-2023 antes de ajustes		\$6,227,462.00 (Si)
Monto Neto de los ajustes	1) \$523,217.97	
Saldo al 31-dic-2023 después de ajustes		\$5,704,244.03 (Sf)

B.3 Costo de Beneficios Definidos 2024

En la tabla siguiente, se consigna la sugerencia de afectación contables, a las cuentas proporcionadas por el H. Ayuntamiento de Mérida. Al cierre del año de operación 2024, se debe de ajustar a los resultados del cálculo de Remediciones.

(Las cifras correspondientes a importes en Moneda Nacional, están en \$'000)

<u>Efecto del registro del CBD</u>	Resultados del ejercicio	
CLSA e Interés Neto sobre el P(A)NBD	1)	\$665,053.66
Total		\$665,053.66

<u>Reservas en Pasivo</u>	Pasivo Post-empleo Número de cuenta 2.2.5.4.6	
Reserva al inicio de enero 2024		\$5,704,244.03 (Si)
CLSA e Interés Neto sobre el P(A)NBD		\$665,053.66 (1)
Pagos del ejercicio 2024 ²	\$ ¿?	
Saldo antes de ajustes de cierre diciembre 2024		\$6,369,297.69 - \$¿? (Sf)

² El símbolo \$¿? Representa el monto de los pagos que se realicen con cargo a la reserva, en 2024.

Anexo C

DISTRIBUCIÓN ESTADÍSTICA DE LA POBLACIÓN EN ACTIVO

**C.1.1 Distribución Estadística de la Población por Edad
(TODOS LOS SUBGRUPOS DE PERSONAL EN ACTIVO)**

EDAD	No. de Participantes	% sobre el Total	Antigüedad Promedio (años)	Sueldo Promedio (\$)
< a 21	3	0.06	0.61	10,514
21 - 25	113	2.09	1.54	8,973
26 - 30	338	6.26	3.96	10,151
31 - 35	534	9.89	6.17	10,914
36 - 40	709	13.13	9.95	11,181
41 - 45	861	15.94	14.35	12,059
46 - 50	989	18.31	17.69	11,667
51 - 55	784	14.52	17.86	12,135
56 - 60	496	9.18	18.55	11,650
61 - 99	574	10.63	19.57	10,787
TOTAL	5,401	100.00	14.10	11,412

Edad

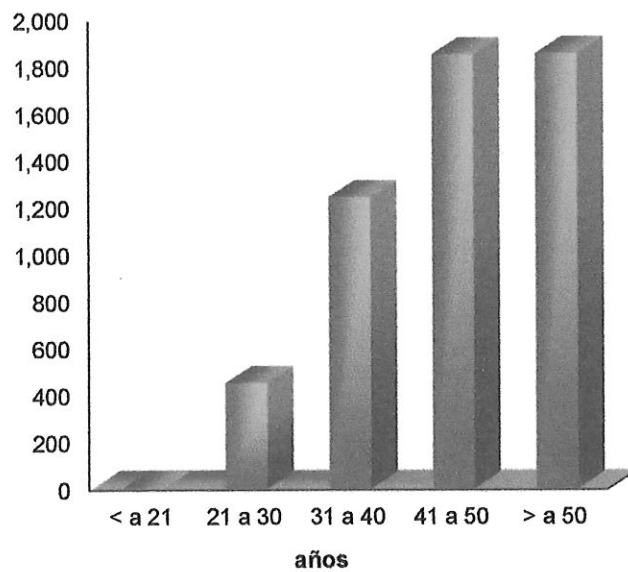

Años	< a 21	21 a 30	31 a 40	41 a 50	> a 50	Total
No. Participantes	3	451	1,243	1,850	1,854	5,401

**C.1.2 Distribución Estadística de la Población por Antigüedad
(TODOS LOS SUBGRUPOS DE PERSONAL EN ACTIVO)**

ANTIGÜEDAD	No. de Participantes	% sobre el Total	Edad Promedio (años)	Sueldo Promedio (\$)
0 - 1	372	6.89	34.38	9,015
1 - 2	205	3.80	35.12	11,164
2 - 3	163	3.02	38.81	11,344
3 - 4	38	0.70	37.84	12,823
4 - 5	254	4.70	39.23	11,815
5 - 10	1,118	20.70	41.58	11,105
10 - 15	675	12.50	45.85	12,002
15 - 20	945	17.50	48.23	11,749
20 - 25	934	17.29	51.06	11,787
25 -	697	12.91	54.55	11,521
TOTAL	5,401	100.00	45.63	11,412

Antigüedad

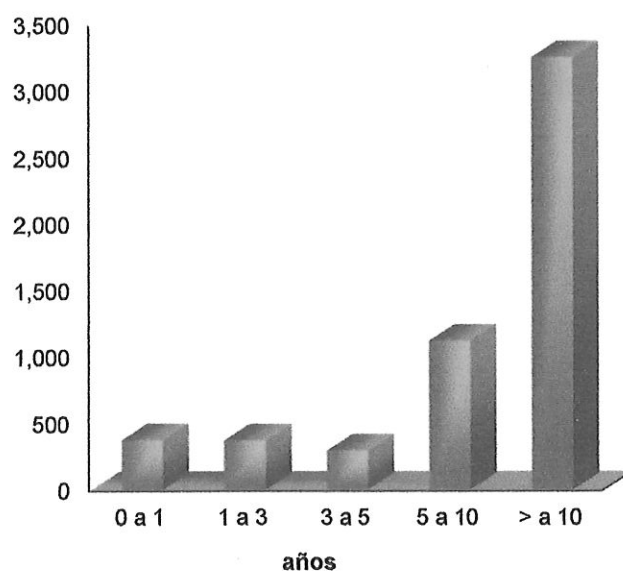

Años	0 a 1	1 a 3	3 a 5	5 a 10	> a 10	Total
No. Participantes	372	368	292	1,118	3,251	5,401

**C.1.3. Distribución Estadística de la Población por Sueldo
(TODOS LOS SUBGRUPOS DE PERSONAL EN ACTIVO)**

VSM*	No. de Participantes	% sobre el Total	Edad Promedio (años)	Antigüedad Promedio (años)
0 - 1	1,285	23.79	45.28	12.33
1 - 2	3,239	59.97	45.34	14.62
2 - 3	686	12.70	46.68	14.67
3 - 4	162	3.00	48.75	14.27
4 - 5	7	0.13	53.52	21.47
5 - 6	5	0.09	49.83	15.01
6 - 7	15	0.28	50.38	22.18
7 - 8	1	0.02	54.12	22.51
8 - 10	1	0.02	36.20	10.33
10 -	0	0.00	0.00	0.00
TOTAL	5,401	100.00	45.63	14.10

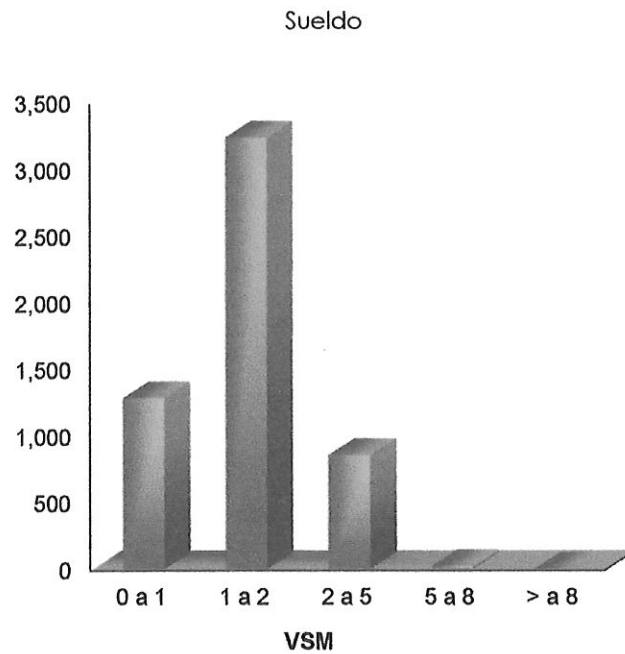

VSM	0 a 1	1 a 2	2 a 5	5 a 8	> a 8	Total
No. Participantes	1,285	3,239	855	21	1	5,401

VSM, Veces el Salario Mínimo General.

C.2 POBLACIÓN ACTIVA MASCULINO

31/12/2023

EDAD	ANTIGÜEDAD																			Total				
	0	1	2	3	4-9	10-14	15	16	17	18	19	20	21	22	23	24	25	26	27		28	29	30	>30
<20	1																							1
20	3																							3
21	6	4	1																					11
22	5	3	1	1																				10
23	13	4	3																					20
24	10	11	3		8																			32
25	10	2	1	2	10																			25
26	16	12	3	1	14																			46
27	10	7	1		1																			37
28	11	2	7	1	33	2																		56
29	12	6	7		36	2																		63
30	4	6	6		27	7																		50
31	8	4	2	1	34	15																		64
32	11	2	5		33	13	2																	67
33	15	9	7		38	8																		80
34	10	5	7	1	38	13	1		1															86
35	9	8	2	2	29	16	1		2	4														76
36	6	1	4		34	25	1		5	4	3	4	3											90
37	6	2	2	1	37	19	5		1	7	6	1	3	1										89
38	5	4	2		34	18	7		6	3	4	2	2	3										94
39	3	2	1	1	30	13	6		3	4	5	3	4	4										88
40	7	2	1	2	23	19	10		8	4	5	2	7	6	4									106
41	4	1	2	2	29	18	7		1	8	6	8	7	4	2									94
42	4	5	2		19	12	7		6	5	9	4	9	3	4	6	2							106
43	2	5		1	20	10	6		5	6	7	9	10	7	6	10	8							127
44	4	1	3	1	23	16	3		2	3	8	10	17	4	6	3	7	4						118
45	2	1	3		22	10	3		2	3	11	5	12	3	8	6	14	4						127
46	4	4	2		24	16	7		1	8	6	8	7	7	4	8	7	1						139
47	3	3	2		17	13	7		5	3	1	11	4	4	2	4	9	6						125
48	2	2	3		23	21	1		5	6	7	9	11	4	4	6	11	6						149
49	3	1			13	11	5		9	4	7	7	10	6	7	6	5	4						131
50	3	2	1	3	20	14	4		3	2	10	4	8	6	3	2	7	4	4					115
51	7	1	3		17	15	8		7	5	5	4	11	7	4	6	3	3						133
52	3		1		10	6	4		4	3	2	1	5	2	1	4	6	3						77
53	3	4	1		12	9	6		3	5	4	3	5	3	4	1	6	2	4					93
54	3	1	1		8	8	3		1	4	7	5	5	6	5	2	4	6	5					91
55	3	3			6	5	2		3	6	8	1	5	5	2	2	3	3	2					73
56	1	2	3		10	7	1		3	3	1	6	2	3	4	1	6	4	5					70
57					6	7	5		1	2	5	6	6	1	3	3	7	1	1					71
58	3	1	1		7	5	1		1	4	3	5	2	4	4	4	4	2	2					55
59					5	9	3		1	1	2	4	4	1	4	5	6	4	3	2				64
60	1	1		1	4	7	5		1	1	2	1	2	1	4	3	6	2	2	8				52
61					7	6	1		6	1	2	2	2	2	3	2	4	6	1	1				53
62	1	1			6	7	3		4	1	3	3	2	2	2	5	3	1	1					52
63					2	3	3		1	4	1	4	4	1	1	2	6	4	2	7				48
64					6	4	1		2	1	4	1	4	4	1	2	6	3	4	4				41
65	1				3	2	2		1	1	1	1	2	2	1	1	5	1	5	4				30
66					3	1	1		1	1	1	1	1	1	2	4	5	1	1	1				19
67					1	2	1		2	1	1	1	1	1	2	1	4	2	1	3				22
68	1				2	2	1		2	1	2	1		2	0	3	1	1	1	2				20
69					5	2			1	1	1	1		1	1	1	3	1	1	2				15
>69	2	0	1	0	8	10	0		1	0	1	4	1	2	0	3	4	3	2	6				55
Total	236	131	95	19	814	429	135	117	115	147	127	177	102	102	89	162	99	78	135	108	113	9	20	3,559

**PREVISIÓN
ACTUARIAL**

C.3 POBLACIÓN ACTIVA FEMENINO

31/12/2023

EDAD	ANTIGÜEDAD																Total					
	0	1	2	3	4-9	10-14	15	16	17	18	19	20	21	22	23	24		25	26	27	28	>28
<20	2																					2
20	1	1																				2
21	4																					4
22	8	2																				10
23	6	3																				11
24	7	1	1			1																10
25	6	4	2	3																		13
26	5	2	2	1																		13
27	3	2	2	1																		18
28	8	6	2	2																		35
29	8	5	4	1																		32
30	8	4	7	1																		39
31	7	6	1	1		1																40
32	1	3	1	1		3																25
33	5	6	1	2		2																34
34	7	4	1	1		26																52
35	7	1	2	1		27	3															47
36	4	2	2	2		27	11															46
37	3	2	2	2		27	11															54
38	3	2	2	2		26	16															70
39	6	5	5	1		26	6															56
40	1	2	3	1		18	12															63
41	2	2	3	3		14	13															61
42	1	1	2	2		23	11															63
43	1	2	2	1		18	6															57
44	1	2	3	2		14	12															66
45	2	2	2	2		13	12															72
46	3	3	1	1		11	19															72
47	2	2	4	2		9	10															58
48	3	1	2	2		8	8															57
49						14	6															58
50	6	2	1	1		11	6															71
51	2					10	13															60
52	1	2	2	2		12	7															58
53	1		3	3		9	2															39
54		1	1	1		13	6															47
55		1	2	1		8	5															38
56			1	1		8	4															35
57			1	1		9	1															37
58	3	1	2	1		5	3															25
59						5	6															25
60		1				10	7															36
61						4	3															23
62	1	1				3	3															24
63			1			2	4															20
64						3	2															19
65						5	1															14
66						2	3															14
67			1			1																5
68																						1
>68						5	3															10
Total	136	74	68	19	557	247	57	63	58	69	57	67	68	63	41	68	50	27	29	7	16	1,841



Anexo D

DISTRIBUCIÓN ESTADÍSTICA DE LA POBLACIÓN PENSIONADA Y FUTUROS JUBILADOS 2024-2028

D.1.1 Distribución Estadística de la Población por Edad
(TODOS LOS SUBGRUPOS DE PERSONAL JUBILADOS Y PENSIONADOS)

EDAD	No. de Participantes	% sobre el Total	Antigüedad Promedio (años)	Pensión Promedio (\$)
< a 51	179	8.71	3.35	6,452
51 - 55	180	8.76	4.33	9,744
56 - 60	265	12.90	6.00	8,953
61 - 65	324	15.77	7.30	8,057
66 - 70	347	16.89	8.31	6,286
71 - 75	313	15.23	10.45	4,788
76 - 80	213	10.36	13.31	4,891
81 - 85	136	6.62	15.30	4,177
86 - 90	64	3.11	16.84	3,664
> a 90	34	1.65	15.90	3,960
TOTAL	2,055	100.00	8.66	6,208

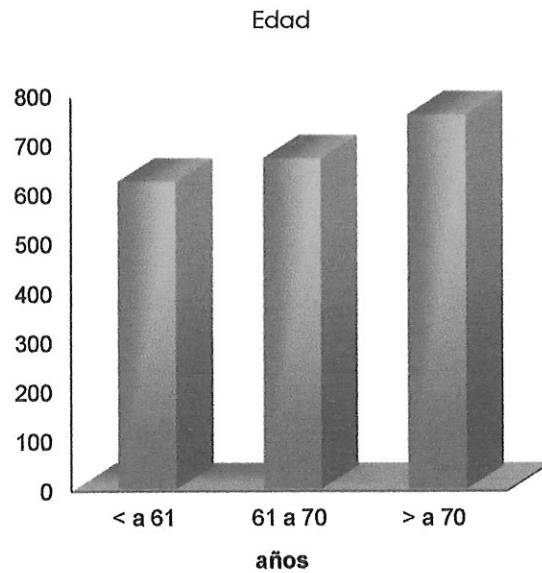

Años	< a 61	61 a 70	> a 70	Total
No. Participantes	624	671	760	2,055

D.1.2 Distribución Estadística de la Población por monto de Pensión en VSM*
 (TODOS LOS SUBGRUPOS DE PERSONAL JUBILADOS Y PENSIONADOS)

VSM*	No. de Participantes	% sobre el Total	Edad Promedio (años)	Antigüedad Promedio (años)
0 - 1	1,505	73.24	68.48	9.78
1 - 2	410	19.95	61.13	6.15
2 - 3	106	5.16	60.82	5.27
3 - 4	21	1.02	60.96	5.36
4 - 5	13	0.63	63.25	8.36
5 - 6	0	0.00	0.00	0.00
6 - 7	0	0.00	0.00	0.00
7 - 8	0	0.00	0.00	0.00
8 - 10	0	0.00	0.00	0.00
10 -	0	0.00	0.00	0.00
TOTAL	2,055	100.00	66.49	8.66

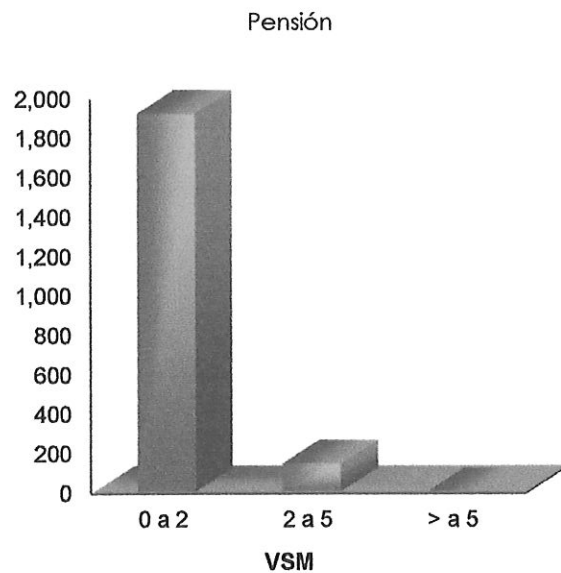

VSM	0 a 2	2 a 5	> a 5	Total
No. Participantes	1,915	140	0	2,055

VSM, Veces el Salario Mínimo General

**D.2 FUTUROS JUBILADOS 2023-2027
PARTICIPANTES ACTIVOS AL 31/12/2023 CON ALTAS PROBABILIDADES
DE SER FUTUROS PENSIONADOS POR JUBILACIÓN
PERÍODO 2024-2028**

Nombre	Ing.	Act.	Jub.	Ant.	Sexo	Sueldo	OBD
	2024						
BARROSO ADRIAN ILEANA IMELDA	22	63	63	41	F	\$ 14,025	\$ 3,562,878
MEZQUITA CONTRERAS LEYDI DE LA LUZ	28	67	67	39	F	\$ 19,451	\$ 4,324,436
PARRA AMBROSIO GUADALUPE DEL SOCORRO	25	62	62	36	F	\$ 7,257	\$ 2,091,462
VAZQUEZ CUAN MARTHA EUGENIA	26	61	61	35	F	\$ 25,969	\$ 6,518,564
GARCIA PINEDA LUCIA CONCEPCION	26	59	59	33	F	\$ 12,748	\$ 3,561,734
ANDRADE BURGOS IRENE ANTONIA	25	57	57	32	F	\$ 10,127	\$ 3,031,714
ARZAPALO CABALLERO EVELIN DEL CARMEN	23	56	56	32	F	\$ 11,352	\$ 3,399,961
RIBBON CONDE ANDREA MARINA	22	54	54	32	F	\$ 25,969	\$ 7,403,648
AVILES BRICEÑO ALBA GUADALUPE	26	57	57	31	F	\$ 9,673	\$ 2,916,791
CAUICH CHUC LLANELY ELIDE	17	48	48	31	F	\$ 7,257	\$ 2,632,661
AYALA LOPEZ JUANA ARACELLY	18	49	49	31	F	\$ 10,445	\$ 3,511,283
MANJARREZ ESQUILIANO ARACELI	33	64	64	31	F	\$ 7,257	\$ 1,999,644
PACHECO GONZALEZ DULCE CAROLINA	23	53	53	30	F	\$ 45,983	\$ 12,929,669
CHAN EUAN MARIA ISABEL	19	49	49	30	F	\$ 9,206	\$ 3,156,975
MENDEZ GAMBOA CONCEPCION GUADALUPE	20	50	50	30	F	\$ 10,445	\$ 3,465,440
CHEL BALAM MARIA JOSEFINA DEL SOCORRO	21	50	50	29	F	\$ 15,508	\$ 4,894,214
ARGAEZ ARGAEZ GLORIA LETICIA	22	51	51	29	F	\$ 10,445	\$ 3,418,545
GOMEZ ARAGON LIGIA LUCIA	38	67	67	29	F	\$ 10,445	\$ 2,500,236
PUERTO ACEVEDO CYNTHIA MARISOL	29	57	57	29	F	\$ 37,067	\$ 9,851,112
CAUICH CABALLERO SONIA MAGALLY	24	53	53	28	F	\$ 11,186	\$ 3,521,744
MARTIN PISTE MARIA ELENA CRUZ	29	57	57	28	F	\$ 8,146	\$ 2,530,255
ALAYON PUERTO EUGENIA MARIBEL	26	55	55	28	F	\$ 14,025	\$ 4,157,033
MAY AKE WILMA YSELA	30	58	58	28	F	\$ 16,782	\$ 4,631,857
MARIN ANGULO MARIA TERESA DE JESUS	27	55	55	28	F	\$ 11,186	\$ 3,413,342
CANCHE CAMARILLO GUADALUPE	24	52	52	28	F	\$ 25,969	\$ 7,670,399
CANUL TUT ROSANA MARIA	19	47	47	28	F	\$ 15,508	\$ 5,113,596
CATZIN POLANCO LUCIA ISABEL	34	62	62	28	F	\$ 12,748	\$ 3,395,683
DUARTE LOPE CLAUDIA ISELA	26	54	54	28	F	\$ 9,386	\$ 3,013,681
LOPEZ Y LOPEZ MARTHA PATRICIA	39	67	67	28	F	\$ 16,822	\$ 3,867,577
QUIÑONES LORIA NEREYDA ELEODORA	25	53	53	28	F	\$ 14,025	\$ 4,323,757
VILLAMIL ESPINOLA MARIA WENDOLIN	22	49	50	28	F	\$ 9,206	\$ 2,707,018
MONTES BARAHONA SILVIA CECILIA	26	54	54	28	F	\$ 17,867	\$ 5,296,668
LOPEZ LOEZA MARIA ISABEL	39	66	67	28	F	\$ 7,927	\$ 1,521,856
AGUILAR MARTIN MARIA CRISTINA	29	56	57	28	F	\$ 12,748	\$ 2,515,054
LARES ROSADO NORA MAGDALENA	24	52	52	28	F	\$ 20,378	\$ 6,175,555
KU MONTERO BLANCA MAGALLY	28	56	56	28	F	\$ 19,451	\$ 5,581,479
RODRIGUEZ BASTO SILVIA JAQUELINE	23	51	51	28	F	\$ 14,257	\$ 4,556,381
HERNANDEZ MADERA ISABEL LEONOR DEL CARM	35	63	63	28	F	\$ 16,782	\$ 4,291,980
BUSTILLOS LOPE GABRIELA CRISTINA	28	56	56	28	F	\$ 19,451	\$ 5,614,907
CARVAJAL MIJANGOS HILDA SALIME	36	64	64	28	F	\$ 7,257	\$ 2,055,138
MORALES MURGUIA SARA LETICIA	23	51	51	28	F	\$ 10,445	\$ 3,489,409
POOT MUÑOZ TERESA MAGDALENA	20	47	48	28	F	\$ 7,779	\$ 2,439,336
RODRIGUEZ LOPEZ PILAR EUGENIA	22	49	50	28	F	\$ 14,025	\$ 3,942,259
SOLIS GURUBEL GILDA MARIA	45	73	73	28	F	\$ 9,206	\$ 1,948,031
BARBOSA CHACON AURORA CRISTINA	25	52	53	28	F	\$ 14,025	\$ 3,074,019
OJEDA GONGORA MIRNA SILVIA	33	60	61	28	F	\$ 11,186	\$ 2,202,177
BARBOSA CHACON NORMA BEATRIZ	28	55	56	28	F	\$ 10,445	\$ 2,196,778
MANRIQUE VILLANUEVA REYNA MILAGROSA	19	46	47	28	F	\$ 12,748	\$ 3,768,994
	Mujeres			48			

**PARTICIPANTES ACTIVOS AL 31/12/2023 CON ALTAS PROBABILIDADES
DE SER FUTUROS PENSIONADOS POR JUBILACIÓN
PERÍODO 2024-2028**

Nombre	Ing.	Act.	Jub.	Ant.	Sexo	Sueldo	OBD
CAMELO ESCALANTE JORGE HUMBERTO	13	69	69	56	M	\$ 29,678	\$ 6,971,450
CAMELO ESCALANTE FRAY EFREN	17	57	57	40	M	\$ 18,540	\$ 5,639,088
CHAN Y FLORES RENAN ANDRES	23	62	62	39	M	\$ 7,275	\$ 2,304,238
CANTO HAU LUIS ALBERTO	19	58	58	39	M	\$ 33,138	\$ 9,568,056
BALAM CHIN ALBERTO	24	61	61	37	M	\$ 21,936	\$ 6,189,409
CHAY COUOH JUAN EDGARDO	24	59	59	35	M	\$ 18,540	\$ 5,471,942
ALDANA CARDEÑA JORGE GUILLERMO	21	57	57	35	M	\$ 19,451	\$ 5,892,603
RIVERA HERRERA RUDY ALFREDO	20	54	54	34	M	\$ 8,070	\$ 2,832,869
VARGAS NOH JOSE ALBERTO	21	55	55	34	M	\$ 9,778	\$ 3,285,072
MONJE MARTINEZ JORGE HUMBERTO	18	51	51	33	M	\$ 14,637	\$ 4,906,988
HERRERA GARCIA HUGO MONSERRAT	22	55	55	33	M	\$ 12,562	\$ 4,082,792
CABRERA ENCALADA CARLOS ERNESTO	26	59	59	33	M	\$ 16,782	\$ 4,995,651
AYIL PUC CARLOS ALBERTO	18	51	51	32	M	\$ 8,346	\$ 3,017,675
HERRERA PAREDES MANUEL GUADALUPE	21	53	53	32	M	\$ 19,451	\$ 6,213,608
VENTURA MEDINA JESUS GUALBERTO	15	47	47	32	M	\$ 12,748	\$ 4,507,269
MORENO CANCHE TOMAS FLORENCIO	19	51	51	32	M	\$ 11,186	\$ 3,870,566
MANZANO MILLAN ORLANDO OMAR	23	55	55	32	M	\$ 29,678	\$ 8,987,326
CAAMAL TZAB LUIS ARMANDO	21	52	52	31	M	\$ 10,576	\$ 3,643,999
CAUICH COCOM SANTIAGO	37	68	68	31	M	\$ 9,386	\$ 2,507,967
ESPINOSA SULUB JORGE LAUREANO	30	61	61	31	M	\$ 22,259	\$ 6,272,789
HUCHIN CARRILLO SANTIAGO	27	58	58	31	M	\$ 10,576	\$ 3,366,583
PUC QUINTAL JESUS EFRAIN	22	52	52	31	M	\$ 29,678	\$ 9,314,599
GOMEZ PACHECO LORENZO	24	55	55	31	M	\$ 12,082	\$ 3,945,108
BRITO VILLALOVOS GUADALUPE	27	57	57	31	M	\$ 7,275	\$ 2,496,814
PEREZ RODRIGUEZ ROMEL ALBERTO	23	54	54	31	M	\$ 29,678	\$ 9,104,537
CHI TORRES FREDY ELIAS	24	54	54	30	M	\$ 15,508	\$ 4,991,641
CASTILLO UC JOSE OLEGARIO	18	48	48	30	M	\$ 9,566	\$ 3,497,557
MEDINA MENA JULIO CESAR	18	48	48	30	M	\$ 16,782	\$ 5,735,490
UCAN PAN TEODORO	18	48	48	30	M	\$ 8,202	\$ 3,074,529
CASTILLO NAVARRO ROBERTH FRANCISCO	25	55	55	30	M	\$ 25,969	\$ 7,924,236
CHAN PECH CESAR GERONIMO	17	47	47	30	M	\$ 7,257	\$ 2,797,127
PECH BAAS JOSE CONCEPCION	16	46	46	30	M	\$ 7,257	\$ 2,825,427
UCAN MOO FAUSTINO	17	47	47	30	M	\$ 7,257	\$ 2,797,127
MAY UITZIL MEDARDO	37	67	67	30	M	\$ 8,346	\$ 2,333,158
UICAB JIMENEZ DANIEL ORLANDO	15	45	45	30	M	\$ 7,257	\$ 2,858,768
RODRIGUEZ YAM RAMON FRANCISCO	19	49	49	30	M	\$ 11,306	\$ 4,009,786
CEN CHAN JOSE ISABEL	41	71	71	30	M	\$ 12,748	\$ 3,108,395
KOYOC POOT JORGE ABUNDIO	38	68	68	30	M	\$ 7,257	\$ 2,056,951
SANTANA SONDA JOSE ROLANDO	32	62	62	30	M	\$ 8,479	\$ 2,641,014
DZIB CANUL MARIO	25	55	55	30	M	\$ 7,570	\$ 2,674,038
AKE CANCHE LUCIANO	21	51	51	30	M	\$ 8,108	\$ 2,966,959
TINAL CHAN ARMANDO DE ATOCHA	17	47	47	30	M	\$ 10,576	\$ 3,854,341
CHACON IUIT JOSE ALFONSO	34	63	64	30	M	\$ 7,257	\$ 1,613,181
ECHVERRIA PERAZA JOSE BERNARDO	25	55	55	30	M	\$ 12,748	\$ 4,177,767
ROSADO TZEC JAIME DAMIAN	25	55	55	30	M	\$ 10,445	\$ 3,510,636
CAUICH COCOM ALVARO FELIPE	17	47	47	30	M	\$ 7,257	\$ 2,819,519
CETINA CAAMAL CARLOS ENRIQUE	21	51	51	30	M	\$ 9,386	\$ 3,360,718
EUAN FLORES JOSE FRANCISCO	17	47	47	30	M	\$ 8,346	\$ 3,161,680
ORDAZ LOEZA JORGE ELOY	23	53	53	30	M	\$ 9,435	\$ 3,303,284
BAAS TOH JORGE GUILBARDO	16	46	46	30	M	\$ 9,386	\$ 3,527,166
CANCHE MAY JOSE ALEJANDRO	16	45	46	30	M	\$ 10,299	\$ 3,265,319

**PARTICIPANTES ACTIVOS AL 31/12/2023 CON ALTAS PROBABILIDADES
DE SER FUTUROS PENSIONADOS POR JUBILACIÓN
PERÍODO 2024-2028**

Nombre	Ing.	Act.	Jub.	Ant.	Sexo	Sueldo	OBD
JIMENEZ MEX JOSE ENRIQUE	31	61	61	30	M	\$ 7,257	\$ 2,376,810
BATUN GUERRERO JOSE EDUARDO	23	53	53	30	M	\$ 8,346	\$ 2,988,624
MAY MARTINEZ JOSE LEONARDO	19	49	49	30	M	\$ 8,346	\$ 3,122,916
VILLALOBOS VARGAS FELIX ANTONIO	26	56	56	30	M	\$ 8,479	\$ 2,914,793
GONGORA YAMA FROILAN	26	56	56	30	M	\$ 7,257	\$ 2,566,548
COUOH Y CAN JOSE INES	41	71	71	30	M	\$ 17,867	\$ 4,260,594
PUC PECH IGNACIO	35	65	65	30	M	\$ 7,257	\$ 2,219,676
ACOSTA XOOL RUSEL ANTONIO	24	54	54	30	M	\$ 7,257	\$ 2,643,033
CHALE PECH JOSE CONCEPCION	19	49	49	30	M	\$ 9,050	\$ 3,356,657
VALENCIA SANCHEZ JOSE GUADALUPE	26	56	56	30	M	\$ 7,570	\$ 2,664,895
MOO DOMINGUEZ EDUARDO	19	49	49	30	M	\$ 8,346	\$ 3,140,213
MUÑOZ COLLI MELCHOR GASPAR	21	51	51	30	M	\$ 8,346	\$ 3,074,177
VILLALOBOS KU BENJAMIN	27	57	57	30	M	\$ 9,435	\$ 3,168,773
POLANCO FLORES JESUS ARMANDO	17	47	47	30	M	\$ 10,576	\$ 3,904,455
AKE COLLI AGUSTIN	40	69	70	30	M	\$ 7,257	\$ 1,510,623
BAAS CAUICH JOSE TOMAS	30	60	60	30	M	\$ 8,346	\$ 2,733,999
BALAM CANCHE CELSO MANUEL	43	72	73	30	M	\$ 14,257	\$ 2,519,446
CAB CHI MIGUEL ANGEL	22	52	52	30	M	\$ 7,570	\$ 2,807,853
CAB PUC VICTOR MANUEL	23	52	53	30	M	\$ 8,108	\$ 2,061,152
CANCHE CHALE HUMBERTO	21	51	51	30	M	\$ 8,202	\$ 3,034,834
CASTILLO PINTO FERNANDO JOSE	33	63	63	30	M	\$ 16,782	\$ 4,790,643
CEH CASTELAN JOSE DAVID	18	47	48	30	M	\$ 8,583	\$ 2,797,706
CEN CEN VICTOR ALEJANDRO	18	48	48	30	M	\$ 7,257	\$ 2,835,289
DZUL PECH EMILIANO	27	57	57	30	M	\$ 8,346	\$ 2,859,072
EK CHIM AURELIO BENITO	34	64	64	30	M	\$ 7,257	\$ 2,271,419
GONGORA GONZALEZ VICTOR MANUEL	20	50	50	30	M	\$ 9,386	\$ 3,435,926
GONZALEZ CHABLE GUSTAVO ALONSO	35	65	65	30	M	\$ 7,257	\$ 2,229,288
HERRERA CANUL RAFAEL HERNAN	19	49	49	30	M	\$ 11,186	\$ 4,037,409
MAY ACOSTA JOSE ILDEFONSO	22	52	52	30	M	\$ 7,257	\$ 2,712,870
PACHECO POOL IVAN JESUS	28	57	58	30	M	\$ 12,748	\$ 2,718,097
POOL PISTE ANTONIO ABAD	23	53	53	30	M	\$ 7,570	\$ 2,778,577
RODRIGUEZ YAM MANUEL ESTEBAN	18	48	48	30	M	\$ 11,306	\$ 4,117,370
SARABIA COBA ERMILO	33	63	63	30	M	\$ 8,150	\$ 2,545,085
VARGUEZ DZIB GILBERTO	31	61	61	30	M	\$ 9,778	\$ 3,076,937
XOOL CHIM JOSE REGINO	18	47	48	30	M	\$ 7,570	\$ 2,522,015
XOOL PALOMO ALBER ALEJANDRO	26	56	56	30	M	\$ 45,983	\$ 13,796,849
CANCHE GUARDIA MIGUEL MARCELO	20	49	50	30	M	\$ 7,570	\$ 2,481,255
CARDÉÑAS GONGORA MARIO MANUEL	28	57	58	30	M	\$ 21,936	\$ 4,456,496
HU SOLIS JOSE GILBERTO	19	48	49	30	M	\$ 14,637	\$ 4,414,796
COBA ALPUCHE VICTOR MANUEL	33	63	63	30	M	\$ 9,386	\$ 2,876,069
ROSADO MENA WILBERTH ARMANDO	25	55	55	30	M	\$ 9,435	\$ 3,267,293
EUAN CANUL JUAN ALBERTO	17	47	47	30	M	\$ 12,748	\$ 4,616,862
VALENCIA PEÑA JULIO ALEJANDRO	19	48	49	30	M	\$ 14,257	\$ 4,325,969
AGUAYO POOT MIGUEL ARCANGEL	25	55	55	30	M	\$ 7,257	\$ 2,630,762
CHALE UC ALEJANDRO	41	70	71	30	M	\$ 9,386	\$ 1,846,316
SANTIAGO CORNEL ARTURO DE ATOCHA	32	61	62	30	M	\$ 14,025	\$ 2,958,875
KANTUN NOH ANGEL FELICIANO	21	51	51	30	M	\$ 10,576	\$ 3,788,682
PECH KU LUIS ALBERTO	26	55	56	30	M	\$ 7,257	\$ 1,749,508
LEAL XIX JUAN GRAVIEL	18	48	48	30	M	\$ 10,299	\$ 3,828,283
REJON AYORA RICARDO	32	62	62	30	M	\$ 7,570	\$ 2,459,395
PERERA DOMINGUEZ BERNARDO	38	67	68	30	M	\$ 7,257	\$ 1,581,904

**PARTICIPANTES ACTIVOS AL 31/12/2023 CON ALTAS PROBABILIDADES
DE SER FUTUROS PENSIONADOS POR JUBILACIÓN
PERÍODO 2024-2028**

Nombre	Ing.	Act.	Jub.	Ant.	Sexo	Sueldo	OBD
ARJONA SEGURA JESUS GONZALO	20	50	50	30	M	\$ 7,257	\$ 2,799,962
JUAREZ CHAN ALFREDO	20	50	50	30	M	\$ 12,562	\$ 4,461,028
MAY YERVES EYNER MANUEL	20	50	50	30	M	\$ 7,425	\$ 2,852,565
SANTANA EUAN RICARDO	20	50	50	30	M	\$ 7,257	\$ 2,799,962
TORRES PEREZ RAMON	24	54	54	30	M	\$ 12,748	\$ 4,321,730
GUTIERREZ BALAN JOSE DEL CARMEN	37	67	67	30	M	\$ 7,257	\$ 2,162,779
SULU CAMPOS AMBRONCIO	21	50	51	30	M	\$ 7,700	\$ 2,247,079
RODRIGUEZ YAM PEDRO JACINTO	17	47	47	30	M	\$ 8,108	\$ 3,153,815
CANUL CORDERO FRANCISCO ALBERTO	27	57	57	30	M	\$ 7,257	\$ 2,574,647
CONTRERAS CHIU JUAN JOSE	22	52	52	30	M	\$ 14,025	\$ 4,818,311
MAY CARBALLO JOSE ANTONIO	28	57	58	30	M	\$ 15,508	\$ 3,273,835
NOVELO DURAN JORGE EDUARDO	25	54	55	30	M	\$ 22,259	\$ 4,787,852
SOTO HERRERA MIGUEL DARIO	21	51	51	30	M	\$ 19,451	\$ 6,558,101
SULUB CAN JOSE DEMETRIO	19	49	49	30	M	\$ 7,570	\$ 2,936,021

Hombres	116		
Total 2024	164	Acum.	164
Subtotal de OBD		\$	626,086,514

2025

ESCALANTE CIAU BLANCA ROSALIA	22	50	50	27	F	\$ 11,186	\$ 3,837,894
PUC MALDONADO MARIA DEL ROSARIO	34	62	62	27	F	\$ 14,025	\$ 3,856,988
GONZALEZ RIVERA GRISELDA ESMERALDA	20	47	48	27	F	\$ 8,146	\$ 2,615,575
GONZALEZ TUN NIDIA CATALINA	32	59	60	27	F	\$ 21,936	\$ 4,151,731
CAUICH HEREDIA MARIA CECILIA	24	51	52	27	F	\$ 11,186	\$ 2,799,125
SULU PECH MARTHA EUGENIA	33	60	61	27	F	\$ 7,257	\$ 1,591,438
MENDOZA VICTORIA LINDA GUADALUPE	18	45	46	27	F	\$ 7,559	\$ 2,525,225
LARA CALDERON NIDIA MARGARITA	23	50	51	27	F	\$ 12,748	\$ 3,356,877
LOPEZ CASTILLO ANGELICA DEL SOCORRO	32	59	60	27	F	\$ 16,822	\$ 3,331,017
PECH KU LAURA JANETH	23	50	51	27	F	\$ 19,451	\$ 4,917,023
AVILA CANTO RUBY DEL PILAR	24	51	52	27	F	\$ 9,896	\$ 2,563,868
PEREZ CABRERA NIDIA GUADALUPE	29	56	57	27	F	\$ 16,822	\$ 3,448,642
KU DOPORTO AZALIA GUADALUPE	29	56	57	27	F	\$ 16,782	\$ 3,441,777
MEDINA CHABLE LOURDES CONCEPCION	23	50	51	27	F	\$ 21,936	\$ 5,531,350
RODRIGUEZ FLORES MARIA DE LOURDES	35	62	63	27	F	\$ 8,146	\$ 1,756,937
LORIA POOT MARISOL	22	48	50	27	F	\$ 10,445	\$ 2,791,302
VALLADARES GONZALEZ ARACELY ALICIA	37	64	65	27	F	\$ 16,822	\$ 3,194,947
CRUZ VAZQUEZ ARGELIA	27	53	55	27	F	\$ 9,206	\$ 1,465,947
GONGORA SOLIS SUSANA DEL ROSARIO	34	61	62	27	F	\$ 10,576	\$ 2,224,138
LARA SOBERANIS FIBY MARIA	25	51	53	27	F	\$ 10,576	\$ 1,893,704
PEREZ LOPEZ MARIA EUGENIA	36	63	64	27	F	\$ 11,186	\$ 2,274,730
CANCHE PEREZ PATRICIA IRENE	20	46	48	27	F	\$ 12,748	\$ 3,392,279
QUINTAL CACERES MARTHA PATRICIA	30	57	58	27	F	\$ 14,025	\$ 2,902,383
GAMBOA CAMPOS OLGA MARIA ESTHER	33	60	61	27	F	\$ 12,748	\$ 2,644,712

Mujeres	24		
----------------	-----------	--	--

CHUC CUMI JUAN FRANCISCO	16	45	46	29	M	\$ 14,025	\$ 4,374,588
NOTARIO GUZMAN ALEJANDRO	15	45	45	29	M	\$ 7,257	\$ 2,941,596
CHAN PECH JOSE ALBERTO	35	64	65	29	M	\$ 9,386	\$ 2,023,230
COT DZUL MARCOS FEDERICO	19	49	49	29	M	\$ 7,570	\$ 2,942,487
UC KU LIZANDRO	20	49	50	29	M	\$ 11,352	\$ 3,538,541
DZUL MUT JOSE ELADIO	27	56	57	29	M	\$ 14,257	\$ 3,095,139

**PARTICIPANTES ACTIVOS AL 31/12/2023 CON ALTAS PROBABILIDADES
DE SER FUTUROS PENSIONADOS POR JUBILACIÓN
PERÍODO 2024-2028**

Nombre	Ing.	Act.	Jub.	Ant.	Sexo	Sueldo	OBD
AMAYA AMAYA ANGEL MARTIN	23	53	53	29	M	\$ 12,748	\$ 4,397,634
CAAMAL AMARO EDWIN ALBERTO	17	46	47	29	M	\$ 11,306	\$ 3,600,525
US COCOM CARLOS GILBERTO	20	49	50	29	M	\$ 7,257	\$ 2,432,181
EK CHABLE JORGE MARCIANO	22	51	52	29	M	\$ 12,748	\$ 3,288,028
TUN PUCH JOSE TEODORO	19	48	49	29	M	\$ 10,127	\$ 3,250,365
GIL PINZON MARCOS AMADO	30	60	60	29	M	\$ 10,576	\$ 3,407,769
TUYUB COT HIGINIO DE LA CRUZ	21	50	51	29	M	\$ 10,445	\$ 2,930,627
SABIDO ZAVALA HERMILO ALONSO	40	69	70	29	M	\$ 14,637	\$ 2,825,516
TUN Y PINZON ROBERTO DE JESUS	44	74	74	29	M	\$ 7,257	\$ 1,822,086
CUSTINIANOS UICAB PEDRO	20	49	50	29	M	\$ 9,386	\$ 3,031,622
SANTIAGO CHALE ERNESTO ALBERTO	18	47	48	29	M	\$ 11,352	\$ 3,631,680
SOBERANIS RAMIREZ DANIEL	25	54	55	29	M	\$ 14,025	\$ 3,180,133
VELA PERERA JOSE MARTIN	20	49	50	29	M	\$ 12,748	\$ 3,957,307
VELA POOL ELIEZER	18	47	48	29	M	\$ 9,386	\$ 3,098,230
VELA POOL SELMER ALBERTO	19	48	49	29	M	\$ 11,352	\$ 3,618,600
CUSTINIANOS UICAB EUSTAQUIO	27	56	57	29	M	\$ 7,257	\$ 1,757,297
HERRERA ALDECUA JORGE ENRIQUE	20	50	50	29	M	\$ 17,867	\$ 6,242,326
PUC BACAB JOSE GABRIEL	38	67	68	29	M	\$ 7,257	\$ 1,615,270
KU TZAB ERACLIO	22	52	52	29	M	\$ 7,257	\$ 2,794,817
PAREDES DOMINGUEZ ADRIAN ENRIQUE	34	63	64	29	M	\$ 8,150	\$ 1,853,126
AKE CAB ROGELIO	18	47	48	29	M	\$ 7,257	\$ 2,535,066
ALONZO ALEJO MIGUEL ANGEL	22	51	52	29	M	\$ 7,570	\$ 2,153,079
ARGAEZ MARTIN ALEJANDRO ANTONIO	29	58	59	29	M	\$ 7,257	\$ 1,743,285
CANUL MOO ERBERTH	26	55	56	29	M	\$ 7,257	\$ 1,807,643
CHAN SULUB JOSE MARIO ROBERTO	17	46	47	29	M	\$ 8,346	\$ 2,852,847
DZUL SULU APOLONIO	23	52	53	29	M	\$ 8,346	\$ 2,196,623
GONZALEZ CANTO JUSTO MAURICIO	20	49	50	29	M	\$ 8,346	\$ 2,795,619
LOEZA GONZALEZ ROMALDO	34	63	64	29	M	\$ 7,257	\$ 1,698,169
MAY MENA WILBERTH MARTIN	16	45	46	29	M	\$ 8,108	\$ 2,805,587
NOTARIO GUZMAN MIGUEL	18	47	48	29	M	\$ 7,570	\$ 2,623,902
RODRIGUEZ PECH HONORIO	23	52	53	29	M	\$ 7,257	\$ 1,957,395
SULUB KU GERARDO	39	68	69	29	M	\$ 7,257	\$ 1,600,394
TELLO LEON JOSE ANTONIO	36	65	66	29	M	\$ 10,582	\$ 2,265,141
UC INTERIAN JOSE SANTOS	28	57	58	29	M	\$ 7,257	\$ 1,748,834
CHAY EK ISAURO	23	52	53	29	M	\$ 7,257	\$ 1,970,943
CORTAZAR SARABIA ARTURO IVAN	27	56	57	29	M	\$ 8,070	\$ 1,959,130
CUEVAS AYIL GILBERTH BULMARO	15	44	45	29	M	\$ 8,202	\$ 2,863,993
DZIB MOO JOSE NARCISO	17	46	47	29	M	\$ 9,386	\$ 3,163,898
FLORES CANCHE GERARDO	16	45	46	29	M	\$ 12,748	\$ 4,153,259
MEDINA MORENO RAUL	20	49	50	29	M	\$ 25,969	\$ 7,761,283
MORENO PUC JOSE BIBIANO	18	47	48	29	M	\$ 7,257	\$ 2,548,029
RODRIGUEZ PECH ELEAZAR	21	50	51	29	M	\$ 7,257	\$ 2,218,863
RODRIGUEZ PECH WIRGILIO	23	52	53	29	M	\$ 7,257	\$ 1,970,943
UCAN YAMA VICTOR	43	72	73	29	M	\$ 7,257	\$ 1,507,137
CUEVAS LOEZA MARIO HUMBERTO	38	67	68	29	M	\$ 7,257	\$ 1,667,809
ALVAREZ CONCHA MANUEL JESUS	29	58	59	29	M	\$ 11,352	\$ 2,579,987
CONTRERAS RIVERO JOSE ENRIQUE	35	64	65	29	M	\$ 16,822	\$ 3,554,527
LAVADORES CAAMAL JOSE GILBERTO	34	63	64	29	M	\$ 10,576	\$ 2,379,328
MENDEZ GONZALEZ JORGE ARMANDO	33	62	63	29	M	\$ 16,822	\$ 3,639,253
UCAN YAMA CATALINO	41	70	71	29	M	\$ 7,779	\$ 1,680,644
YAM DZUL TEODULIO	27	56	57	29	M	\$ 9,386	\$ 2,249,162

**PARTICIPANTES ACTIVOS AL 31/12/2023 CON ALTAS PROBABILIDADES
DE SER FUTUROS PENSIONADOS POR JUBILACIÓN
PERÍODO 2024-2028**

Nombre	Ing.	Act.	Jub.	Ant.	Sexo	Sueldo	OBD
CAMARA ESPINOSA JOSE ENRIQUE	35	64	65	29	M	\$ 8,346	\$ 1,936,709
CAMARA ESPINOSA MIGUEL ANGEL	32	61	62	29	M	\$ 10,576	\$ 2,450,316
MOO CAUICH SANTOS INOCENTES	34	63	64	29	M	\$ 7,570	\$ 1,812,526
RODRIGUEZ PECH FILIBERTO	25	53	55	29	M	\$ 8,346	\$ 1,452,723
ALDANA MARTINEZ ANGEL ALBERTO	22	50	52	29	M	\$ 8,346	\$ 1,848,172
BRICEÑO CHI JAIME FRANCISCO	34	62	64	29	M	\$ 7,257	\$ 1,260,367
BRICEÑO DZUL SANTOS JOSE	26	55	56	29	M	\$ 7,257	\$ 1,853,160
CAMARA CANO JORGE DAVID	21	50	51	29	M	\$ 10,576	\$ 3,096,063
CANCHE CUYTUN CARLOS JOSE	34	63	64	29	M	\$ 7,257	\$ 1,752,759
CARRILLO MONTALVO ULISES ISRAEL	18	47	48	29	M	\$ 12,082	\$ 3,991,793
CAUICH CAUICH JOSE FERNANDO	19	48	49	29	M	\$ 8,202	\$ 2,842,070
CETINA JORGE CARLOS	31	59	61	29	M	\$ 29,678	\$ 4,377,570
CHALE GARRIDO MANUEL JESUS	18	47	48	29	M	\$ 8,108	\$ 2,837,685
CHAN CARLOS ALBERTO	19	48	49	29	M	\$ 7,257	\$ 2,569,729
CHI ISAIAS	30	59	60	29	M	\$ 9,928	\$ 2,331,323
CHI ITZA EDMUNDO SILVESTRE	17	46	47	29	M	\$ 7,257	\$ 2,598,134
CHI NAJERA FREDI ALBERTO	18	47	48	29	M	\$ 11,352	\$ 3,779,790
CHI UC JOSE ANTONIO	22	51	52	29	M	\$ 9,386	\$ 2,637,088
CHUC CASANOVA JOSE AVELINO	16	45	46	29	M	\$ 7,257	\$ 2,616,496
CISNEROS MADERA SERGIO AGUSTIN	20	49	50	29	M	\$ 9,435	\$ 3,170,154
CUMI HUCHIN JOSE FERNANDO	17	46	47	29	M	\$ 11,306	\$ 3,775,774
CUTZ ACOSTA ROBERTO	40	69	70	29	M	\$ 7,570	\$ 1,691,975
IUIT IUIT JOSE IRINEO	31	60	61	29	M	\$ 12,562	\$ 2,867,031
LOPEZ BATUN MIGUEL JESUS	25	53	55	29	M	\$ 7,257	\$ 1,295,775
MENDEZ BRICEÑO MANUEL JOSE	25	54	55	29	M	\$ 9,896	\$ 2,441,172
MEX CAHUM JUAN GUALBERTO	32	61	62	29	M	\$ 7,257	\$ 1,788,648
MOLINA POLANCO FELIPE MANUEL	33	62	63	29	M	\$ 7,812	\$ 1,883,794
ONTIVEROS PECH EMILIO	21	50	51	29	M	\$ 8,108	\$ 2,471,210
PECH CABRERA GENARO ARMANDO	26	54	56	29	M	\$ 7,257	\$ 1,255,465
PISTE PUCH MIGUEL ANGEL	21	50	51	29	M	\$ 8,202	\$ 2,495,009
RUIZ CANCHE MOISES DE JESUS	38	67	68	29	M	\$ 8,346	\$ 1,900,940
SANSORES EK GABINO	32	61	62	29	M	\$ 8,108	\$ 1,960,438
SEGOVIA KANTUN DANIEL ALBERTO	19	48	49	29	M	\$ 7,812	\$ 2,729,675
TUN SEGURA TEODORO	23	52	53	29	M	\$ 7,257	\$ 2,003,608
TUN TUN SOCORRO DELFINO	36	65	66	29	M	\$ 7,257	\$ 1,703,760
TUZ CHIM OSCAR RENE	18	47	48	29	M	\$ 7,257	\$ 2,590,542
PECH PEÑA JULIO ORLANDO	22	51	52	29	M	\$ 7,257	\$ 2,137,252
COBA EK RAFAEL CRISPIN	39	67	69	29	M	\$ 8,070	\$ 1,380,381
PALMA QUIÑONES JORGE JACINTO	24	53	54	29	M	\$ 29,678	\$ 6,890,017
BALAM QUIJANO SERGIO ISMAEL	18	46	48	29	M	\$ 14,025	\$ 3,950,968
SUAREZ JUAREZ MANUEL ERNESTO	34	63	64	29	M	\$ 17,791	\$ 3,878,248
BACAB CHI JORGE ALBERTO	30	59	60	29	M	\$ 7,425	\$ 1,845,653
BUENDIA GONZALEZ MARCOS CRESCENCIO	22	51	52	29	M	\$ 11,352	\$ 3,142,043
Hombres				100			
Total 2025				124		Acum.	288
Subtotal de OBD						\$	342,106,103
2026							
GONGORA CERVERA NIDIA DEL CARMEN	41	67	69	26	F	\$ 7,257	\$ 1,129,129
TRUJQUE RUIZ ADDY CAROLINA	29	56	57	26	F	\$ 9,566	\$ 2,147,441
CHAN RIOS LILIA DEL ROSARIO	24	50	52	26	F	\$ 14,637	\$ 2,848,916

**PARTICIPANTES ACTIVOS AL 31/12/2023 CON ALTAS PROBABILIDADES
DE SER FUTUROS PENSIONADOS POR JUBILACIÓN
PERÍODO 2024-2028**

Nombre	Ing.	Act.	Jub.	Ant.	Sexo	Sueldo	OBD
SALAZAR FLORES MARTHA MARISOL	23	50	51	26	F	\$ 9,673	\$ 2,746,553
CERVANTES SANTOS SILVIA GEORGINA	32	58	60	26	F	\$ 7,570	\$ 1,183,196
IZQUIERDO NOVELO KARLA GUADALUPE	23	49	51	26	F	\$ 10,445	\$ 2,547,876
BARBOSA CHACON AUREA CANDELARIA	18	44	46	26	F	\$ 10,445	\$ 2,971,332
BURGOS CANUL ROSALIA ANDREA	19	45	47	26	F	\$ 10,445	\$ 2,979,679
FRANCO POOT MARICELA	19	45	47	26	F	\$ 25,969	\$ 6,770,435
GOMEZ ZAPATA MARIA PETITA	23	49	51	26	F	\$ 14,637	\$ 3,488,871
TUKUCH DORANTES ROSA IVONNE	25	50	53	26	F	\$ 12,748	\$ 1,814,452
CAMPOS KEB PATRICIA BEATRIZ	23	48	51	26	F	\$ 11,186	\$ 2,383,406
JUAREZ PIEDRA SANDRA	25	51	53	26	F	\$ 21,936	\$ 3,819,995
CHUC CUXIN DEYSI CARMINA	20	46	48	26	F	\$ 11,186	\$ 3,174,679
BUENFIL SANTOS FELIPA DE JESUS	20	46	48	26	F	\$ 9,386	\$ 2,733,414
ENCALADA BASULTO LAURA CONCEPCION	29	55	57	26	F	\$ 9,896	\$ 1,552,886
PACHECO RODRIGUEZ CLAUDIA NOEMI	24	49	52	26	F	\$ 45,983	\$ 7,455,688
GONZALEZ PECH MIRBELLA DEL SOCORRO	40	66	68	26	F	\$ 7,257	\$ 1,210,636
CRIOLLO CACHON ROSA MAGALY	38	63	66	26	F	\$ 10,474	\$ 1,165,385
GONZALEZ CONRADO ROSSANA YSABEL	24	50	52	26	F	\$ 11,352	\$ 2,369,788
GARRIDO SARABIA KARINA DE JESUS	23	49	51	26	F	\$ 11,186	\$ 2,781,374
MARTINEZ DOMINGUEZ MARIA JULIA	20	45	48	26	F	\$ 11,352	\$ 2,772,357
GARCIA CANCHE FABIOLA	19	45	47	26	F	\$ 12,082	\$ 3,440,931
QUEZADA DOMINGUEZ LIZBETH NOEMI	40	66	68	26	F	\$ 11,352	\$ 1,771,123
PEREZ CAMARA RITA ELENA	22	48	50	26	F	\$ 12,748	\$ 3,535,697
MONSREAL MARTIN CARMEN BEATRIZ	27	52	55	26	F	\$ 10,474	\$ 1,229,439
SOLIS HERRERA SUEMY EUGENIA	26	52	54	26	F	\$ 8,479	\$ 1,539,681
CASTRO DURAN LOREN MAGDALY	22	48	50	26	F	\$ 15,508	\$ 4,259,467
COLLI SOLIS AMPARO NOEMI	36	62	64	26	F	\$ 19,451	\$ 2,891,449
MATOS LOPEZ CARMEN JOSEFINA	25	51	53	26	F	\$ 15,508	\$ 2,849,720
VARGAS SOLIS FATIMA MERCEDES	21	47	49	26	F	\$ 19,451	\$ 5,277,055
MUÑOZ BARCENAS NUBIA MARIA	40	65	68	26	F	\$ 10,445	\$ 1,223,816
VALDEZ MUKUL MARIA DE LOS ANGELES	24	49	52	26	F	\$ 16,782	\$ 2,959,517
Mujeres				33			
BLANQUETO VILLANUEVA MARIO ALBERTO	30	58	60	28	M	\$ 12,082	\$ 1,906,224
CANUL TUN MANUEL ALBERTO	20	48	50	28	M	\$ 12,748	\$ 3,592,077
MOLINA COUOH MIGUEL ANTONIO	22	50	52	28	M	\$ 10,127	\$ 2,204,391
YAM CEIZ JOSE ALFREDO	21	49	51	28	M	\$ 10,127	\$ 2,608,341
EROSA INIGUEZ JOSE ALFREDO	30	58	60	28	M	\$ 15,508	\$ 2,384,827
CEL CANCHE JOSE NICOLAS	34	62	64	28	M	\$ 9,778	\$ 1,639,634
DOMINGUEZ FUENTES NEIMIN ARMANDO	38	66	68	28	M	\$ 7,257	\$ 1,291,502
REJON AVILA HUMBERTO ENRIQUE	31	60	61	28	M	\$ 9,386	\$ 2,253,096
XOOL CUXIM JOSE RENE	22	51	52	28	M	\$ 8,108	\$ 2,362,103
FERNANDEZ CHIN ARMANDO	25	54	55	28	M	\$ 9,386	\$ 2,366,258
CAN BAAS JOSE FELIPE	18	47	48	28	M	\$ 7,257	\$ 2,630,086
CANTE CHI JOSE RUFINO	25	53	55	28	M	\$ 7,257	\$ 1,315,195
CABRERA EUAN JOSE RAFAEL	19	47	49	28	M	\$ 8,346	\$ 2,517,753
CORNEL BURGOS JORGE ROMAN	22	50	52	28	M	\$ 11,352	\$ 2,441,552
COUOH COUOH PONCIANO EFRAIN	26	54	56	28	M	\$ 17,791	\$ 2,786,657
EROSA INIGUEZ ROLANDO JESUS	28	57	58	28	M	\$ 10,576	\$ 2,504,143
PANTOJA LOPEZ JOSE RICARDO	25	54	55	28	M	\$ 45,983	\$ 10,242,913
EUAN PECH FELICIANO CLEMENTE	26	54	56	28	M	\$ 11,352	\$ 1,862,577

**PARTICIPANTES ACTIVOS AL 31/12/2023 CON ALTAS PROBABILIDADES
DE SER FUTUROS PENSIONADOS POR JUBILACIÓN
PERÍODO 2024-2028**

Nombre	Ing.	Act.	Jub.	Ant.	Sexo	Sueldo	OBD
ESCALANTE CANCHE ERMILO	46	75	76	28	M	\$ 8,108	\$ 1,599,700
PIÑA HERRERA JORGE ANTONIO	25	53	55	28	M	\$ 30,902	\$ 4,841,356
PEREZ GOMEZ JULIO CESAR	25	53	55	28	M	\$ 40,870	\$ 6,332,264
PALMA CHALE CARLOS ALBERTO	26	54	56	28	M	\$ 10,127	\$ 1,697,192
CHALE VALENCIA JUAN DAVID	29	57	59	28	M	\$ 9,206	\$ 1,503,239
BENOIS CANTO GUILLERMO	37	65	67	28	M	\$ 10,127	\$ 1,707,770
GONGORA OSORIO JOSE RENAN	18	46	48	28	M	\$ 7,257	\$ 2,276,135
MOGUEL MORENO WILBERT ARMANDO	17	46	47	28	M	\$ 15,007	\$ 4,973,016
CORTEZ RUIZ RENE MANUEL	23	52	53	28	M	\$ 9,673	\$ 2,609,984
AKE PAT BRUNO	26	54	56	28	M	\$ 12,082	\$ 1,986,222
CAMARGO LOPEZ FIDEL ADRIAN	36	64	66	28	M	\$ 7,257	\$ 1,271,143
RUBIO PALOMO GASPAS ALEJANDRO	22	50	52	28	M	\$ 14,637	\$ 3,096,141
LIRA HERRERA JUAN PABLO	25	53	55	28	M	\$ 7,570	\$ 1,380,734
CERVANTES CAMARA ESTEBAN NOE	18	46	48	28	M	\$ 7,257	\$ 2,296,844
NOVELO CANTON JORGE CARLOS	30	58	60	28	M	\$ 15,508	\$ 2,437,287
MORALES MAY JOSE LUIS	17	45	47	28	M	\$ 18,540	\$ 5,225,415
ANDRADE CAMPOS GUSTAVO SANTIAGO	32	60	62	28	M	\$ 22,255	\$ 3,520,188
TUN ALONZO JOSE ANTONIO	24	52	54	28	M	\$ 21,936	\$ 3,789,895
ESCALANTE LOPEZ CARLOS ALBERTO	25	53	55	28	M	\$ 18,540	\$ 3,090,513
BACAB CHAN JESUS RAMIRO	21	49	51	28	M	\$ 7,257	\$ 2,043,748
ARCIQUE PECH MIGUEL ANGEL	26	54	56	28	M	\$ 9,673	\$ 1,679,325
ESTRELLA CANCHE MARIANO	35	63	65	28	M	\$ 7,257	\$ 1,325,598
MAY HUCHIN FIDELIO	24	52	54	28	M	\$ 8,346	\$ 1,608,245
KU TZAB JOSE URBANO	28	56	58	28	M	\$ 7,257	\$ 1,276,328
TORRES KUH INOCENTE	28	56	58	28	M	\$ 8,070	\$ 1,393,532
ALCOCER NOVELO RAUL ADRIAN	28	56	58	28	M	\$ 8,202	\$ 1,414,487
DOMINGUEZ BERMON DELTY	19	47	49	28	M	\$ 11,186	\$ 3,353,623
MAGAÑA HERRERA EUSEBIO AUGUSTO	33	61	63	28	M	\$ 7,257	\$ 1,337,739
MANZANERO BACAB JOSE LEONILDO	22	50	52	28	M	\$ 8,108	\$ 1,900,813
MAY SULU SANTOS LAUREANO	20	48	50	28	M	\$ 8,108	\$ 2,532,636
UC ANCONA ELOY	35	63	65	28	M	\$ 9,386	\$ 1,649,166
LARA ESQUIVEL EFREN HUMBERTO	21	49	51	28	M	\$ 12,748	\$ 3,323,700
PUC TZAB JOSE FIDEL	37	65	67	28	M	\$ 7,257	\$ 1,341,352
LOPEZ BERMEJO DANIEL ENRIQUE	28	56	58	28	M	\$ 11,352	\$ 1,871,828
KU MAY JOSE LEONARDO	28	56	58	28	M	\$ 8,346	\$ 1,438,104
MOO CAHUN ANTONIO	26	54	56	28	M	\$ 8,346	\$ 1,489,892
AKE XOOL JOSE EFRAIN	22	50	52	28	M	\$ 7,257	\$ 1,739,630
MAAS IUIT LUIS GUADALUPE	20	48	50	28	M	\$ 10,576	\$ 3,184,118
LEAL MARIO ABRAHAM	49	77	79	28	M	\$ 10,445	\$ 1,602,119
QUETZ CRUZ LEODEGARIO	37	65	67	28	M	\$ 9,435	\$ 1,677,340
CANUL CAAMAL JORGE ALFREDO	18	46	48	28	M	\$ 9,435	\$ 2,923,506
CHAN GONZALEZ JOAQUIN GONZALO	22	50	52	28	M	\$ 45,983	\$ 9,339,755
PUC AKE FERMIN	26	54	56	28	M	\$ 10,576	\$ 1,828,095
AGUILAR ESCOBEDO CONCEPCION	35	63	65	28	M	\$ 8,346	\$ 1,499,840
ARJONA SALAZAR CARLOS ENRIQUE	33	61	63	28	M	\$ 29,678	\$ 4,756,290
CHUC CHUC MIGUEL ANGEL	24	52	54	28	M	\$ 10,299	\$ 1,938,046
KU MAY LEOCADIO	23	51	53	28	M	\$ 11,306	\$ 2,283,497
UH LAINES JAVIER	28	56	58	28	M	\$ 9,386	\$ 1,593,402
AVILA EUAN MARIO RAFAEL	32	60	62	28	M	\$ 7,570	\$ 1,386,138
CAAMAL CAN ANGEL EULOGIO	28	56	58	28	M	\$ 8,346	\$ 1,443,999
CAUICH BALAM CARLOS ALBERTO	16	44	46	28	M	\$ 7,257	\$ 2,363,328

**PARTICIPANTES ACTIVOS AL 31/12/2023 CON ALTAS PROBABILIDADES
DE SER FUTUROS PENSIONADOS POR JUBILACIÓN
PERÍODO 2024-2028**

Nombre	Ing.	Act.	Jub.	Ant.	Sexo	Sueldo	OBD
CHUC CASANOVA FRANGEL RICARDO	21	48	51	28	M	\$ 12,562	\$ 2,845,951
FERNANDEZ CHIN CARLOS EUSEMIO	22	50	52	28	M	\$ 9,386	\$ 2,163,941
KU CAUICH EDUARDO EMILIO	20	47	50	28	M	\$ 11,352	\$ 2,922,952
VALADEZ CASANOVA JUAN JOSE	26	54	56	28	M	\$ 12,748	\$ 2,158,187
BALAM PACHECO PEDRO FERNANDO	30	58	60	28	M	\$ 12,748	\$ 2,105,534
FUENTES CARMONA GERVACIO	33	61	63	28	M	\$ 7,570	\$ 1,394,769
MOO PUC JOSE PRUDENCIO	23	51	53	28	M	\$ 8,346	\$ 1,764,058
ORTA EUAN EDGAR ERIC	31	58	61	28	M	\$ 8,202	\$ 1,002,220
NUÑEZ ESPINOSA PAULO ALBINO DE JESUS	32	59	62	28	M	\$ 12,748	\$ 1,513,033
FIGUEROA CAMPOS WILIAN	20	48	50	28	M	\$ 7,257	\$ 2,333,240
BAAS MOO JOSE SANTOS	37	64	67	28	M	\$ 7,257	\$ 990,559
BAEZA HENRY DE JESUS	31	59	61	28	M	\$ 7,570	\$ 1,371,588
CAB CAN RUDY	18	46	48	28	M	\$ 7,257	\$ 2,362,118
CAMARA CAMBRANES JOSE LUIS	40	68	70	28	M	\$ 7,425	\$ 1,362,882
CANCHE CASTILLO JESUS MANUEL	19	47	49	28	M	\$ 7,257	\$ 2,348,882
CANCHE CASTILLO JOSE ANGEL	21	48	51	28	M	\$ 7,257	\$ 1,787,994
CAUICH CAB TEULINO	22	50	52	28	M	\$ 8,108	\$ 1,919,738
CAUICH MOO JOSE FLORENCIO	22	49	52	28	M	\$ 7,257	\$ 1,516,153
CETZAL UCAN JOSE ALFREDO	19	47	49	28	M	\$ 8,346	\$ 2,636,819
CIAU EK ROMAN	27	54	57	28	M	\$ 7,257	\$ 894,756
DZUL AVELINO	35	63	65	28	M	\$ 7,257	\$ 1,341,118
EUAN HUCHIM ALBERTO	44	72	74	28	M	\$ 8,346	\$ 1,409,782
GUTIERREZ MONJIOTE ALEJANDRO	33	60	63	28	M	\$ 8,479	\$ 1,087,285
HUCHIM CAMPOS JOSE ARTURO	21	49	51	28	M	\$ 7,257	\$ 2,072,692
HUCHIM UH JOSE LUIS	22	49	52	28	M	\$ 7,570	\$ 1,569,647
HUCHIM UH PEDRO PABLO	22	49	52	28	M	\$ 8,346	\$ 1,702,273
ITZA RAMOS CESAR RODOLFO	20	48	50	28	M	\$ 8,346	\$ 2,620,586
IZQUIERDO CUSTODIO GUSTAVO	37	65	67	28	M	\$ 10,127	\$ 1,793,344
MAY CHI VICTOR MANUEL	26	54	56	28	M	\$ 7,257	\$ 1,337,103
MOO CHAY SECUNDINO	20	47	50	28	M	\$ 8,346	\$ 2,254,257
MUTUL UICAB GASPAR	39	67	69	28	M	\$ 7,257	\$ 1,354,389
PACHECO Y PACHECO WILLIAM EDUARDO DE A'	41	69	71	28	M	\$ 10,127	\$ 1,750,819
PECH SOBERANIS JOSE REFUGIO	18	46	48	28	M	\$ 8,346	\$ 2,651,576
PRESUEL LEON JOSE FRANCISCO	30	58	60	28	M	\$ 8,202	\$ 1,441,363
PUC CANCHE ISMAEL DOROTEO	43	71	73	28	M	\$ 8,202	\$ 1,411,309
RODRIGUEZ MARTINEZ MIGUEL ANGEL	32	59	62	28	M	\$ 8,479	\$ 1,064,387
RODRIGUEZ PECH FERNANDO	18	45	48	28	M	\$ 7,344	\$ 2,041,840
ROMERO DOMINGUEZ FERNANDO	22	50	52	28	M	\$ 7,700	\$ 1,839,188
SANCHEZ MOO ORLANDO	25	52	55	28	M	\$ 7,257	\$ 974,012
SULUB BACAB JOSE VICTORIANO	20	48	50	28	M	\$ 11,306	\$ 3,398,666
TEC CHI CONSTANTINO	25	53	55	28	M	\$ 7,257	\$ 1,379,514
UICAB GIMENES JABIER ELIGIO	30	58	60	28	M	\$ 7,257	\$ 1,302,161
US COCOM RENE SAMUEL	19	47	49	28	M	\$ 8,346	\$ 2,636,819
CALAN KUK CARLOS REYNALDO	21	49	51	28	M	\$ 7,257	\$ 2,076,220
POOT HUCHIN MIGUEL ANGEL	38	65	68	28	M	\$ 8,346	\$ 1,133,228
RODRIGUEZ YAM LUIS ANTONIO	16	44	46	28	M	\$ 7,257	\$ 2,378,843
AVILA MARTIN ROGER MARTIN	23	51	53	28	M	\$ 9,050	\$ 1,899,653
COUOH CAMAL LEONARDO	45	72	75	28	M	\$ 7,257	\$ 966,713
GAMIÑO VELASQUEZ CARLOS OMAR DE JESUS	47	74	77	28	M	\$ 11,186	\$ 1,377,604
HERNANDEZ ZAPATA FELIPE OMAR	33	60	63	28	M	\$ 8,070	\$ 1,046,224
ALONZO AGUILAR JOSE GASPAR	27	55	57	28	M	\$ 9,435	\$ 1,644,885
CUEVAS LOEZA REYES GASPAR	29	57	59	28	M	\$ 11,306	\$ 1,883,327

**PARTICIPANTES ACTIVOS AL 31/12/2023 CON ALTAS PROBABILIDADES
DE SER FUTUROS PENSIONADOS POR JUBILACIÓN
PERÍODO 2024-2028**

Nombre	Ing.	Act.	Jub.	Ant.	Sexo	Sueldo	OBD
SIMA CASANOVA VICTOR ALONSO	37	65	67	28	M	\$ 8,346	\$ 1,527,442
HERRERA VILLANUEVA LUIS ALBERTO	33	61	63	28	M	\$ 7,814	\$ 1,443,466
MAY TEC JOSE DE LA CRUZ	34	62	64	28	M	\$ 7,257	\$ 1,356,917
CASTILLO GONZALEZ ROBERTO ENRIQUE	29	56	59	28	M	\$ 45,983	\$ 4,725,855
CETINA VALDEZ EDGAR	24	52	54	28	M	\$ 7,812	\$ 1,551,474
NOVELO PINZON JORGE	19	47	49	28	M	\$ 7,570	\$ 2,449,110
CANUL CANCHE CORNELIO	31	59	61	28	M	\$ 8,346	\$ 1,499,785
TOLOSA VARGUEZ JORGE	36	64	66	28	M	\$ 8,346	\$ 1,504,241
HU TUS JUAN DE JESUS	20	48	50	28	M	\$ 9,386	\$ 2,918,586
EK KU WILLIAM	31	59	61	28	M	\$ 8,108	\$ 1,465,340
SOBERANIS RAMIREZ ENRIQUE	25	53	55	28	M	\$ 8,108	\$ 1,525,996
EUAN CASTILLO JOSE GUADALUPE	26	53	56	28	M	\$ 8,070	\$ 1,020,012
Hombres				133			
Total 2026				166		Acum.	454
Subtotal de OBD						\$	383,333,396

2027

GIL CAAMAL MARIA CONCEPCION	22	47	50	25	F	\$ 14,025	\$ 3,365,692
CHENG PUERTO JULIA MAGALY	24	49	52	25	F	\$ 14,025	\$ 2,530,108
MATU BALAM LENNY MARIA DEL SOCORRO	41	66	69	25	F	\$ 7,570	\$ 955,462
ACOSTA DZIB SOEMY DE JESUS	22	47	50	25	F	\$ 10,445	\$ 2,604,947
MOO LEYDI DEL SOCORRO	29	54	57	25	F	\$ 7,570	\$ 869,197
PAREDES POLANCO SILVIA DEL CARMEN	27	52	55	25	F	\$ 37,067	\$ 3,967,801
HOO PADILLA LIGIA MAGALLY	20	45	48	25	F	\$ 21,936	\$ 5,124,302
MALABEAR COCOM CLAUDIA NOEMI	26	52	54	25	F	\$ 7,839	\$ 1,463,359
QUINTAL PACHECO MARIA JASINTA	35	60	63	25	F	\$ 10,474	\$ 1,195,106
CONTRERAS SILVEIRA GABRIELA HERMINIA	22	48	50	25	F	\$ 12,748	\$ 3,613,224
PEREZ FRANCO NIDIA ANGELICA	23	49	51	25	F	\$ 10,474	\$ 2,698,400
AZCORRA PEREZ ELSY MARYSOL	28	54	56	25	F	\$ 10,474	\$ 1,715,638
LORIA CHAMI EUGENIA	19	45	47	25	F	\$ 17,867	\$ 5,005,703
SOSA CRUZ ATAYDE AGARENA	52	77	80	25	F	\$ 7,275	\$ 814,533
SANCHEZ SANCHEZ MARIA GUADALUPE	27	52	55	25	F	\$ 8,479	\$ 1,050,151
HAM VEGA CLAUDIA	24	50	52	25	F	\$ 19,451	\$ 3,957,648
LOPEZ GARCIA MARTHA PATRICIA	26	51	54	25	F	\$ 29,678	\$ 3,610,080
SALAZAR GONZALEZ LUZ MARIA	38	63	66	25	F	\$ 16,822	\$ 1,836,206
CETINA CASTAÑEDA MARIA DE LOURDES	34	59	62	25	F	\$ 9,386	\$ 1,083,027
MONTERO CRUZ MARIA JOSE	28	53	56	25	F	\$ 12,748	\$ 1,426,326
RUBIO ZAPATA PATRICIA DEL CARMEN	27	52	55	25	F	\$ 7,257	\$ 935,452
RAMIREZ ORTIZ GEORGINA MARIBEL	24	49	52	25	F	\$ 12,748	\$ 2,370,374
KOH VERDEJO MARIA EDILBERTA JESUS	24	49	52	25	F	\$ 14,637	\$ 2,681,806
HERNANDEZ PERERA ELENA MARCELINA	36	61	64	25	F	\$ 11,352	\$ 1,312,968
MARTINEZ PUC ALICIA GUADALUPE	26	51	54	25	F	\$ 11,186	\$ 1,491,552
LEO PERAZA GLENDA ELEANOR	27	52	55	25	F	\$ 29,678	\$ 3,284,679
MARRUFO FLORES GLORIA ALEJANDRA	43	68	71	25	F	\$ 25,969	\$ 2,806,817
MAY PAT HILDA MARIA	24	49	52	25	F	\$ 19,451	\$ 3,503,570
GOMEZ AGUILAR MARTHA PATRICIA	32	57	60	25	F	\$ 12,082	\$ 1,302,766
TORRES CRUZ MARIA EUGENIA	25	50	53	25	F	\$ 29,678	\$ 4,190,692
CACERES SERRANO DIANA DE JESUS	21	46	49	25	F	\$ 19,451	\$ 4,718,749
SANCHEZ HERRERA ANA MARIA	25	50	53	25	F	\$ 12,748	\$ 1,935,094
CHAN SABIDO MARIA DE LA LUZ	41	66	69	25	F	\$ 18,971	\$ 2,223,193
DURAN SANCHEZ MARIA TERESA DE JESUS	32	57	60	25	F	\$ 16,822	\$ 1,757,804

**PARTICIPANTES ACTIVOS AL 31/12/2023 CON ALTAS PROBABILIDADES
DE SER FUTUROS PENSIONADOS POR JUBILACIÓN
PERÍODO 2024-2028**

Nombre	Ing.	Act.	Jub.	Ant.	Sexo	Sueldo	OBD
HEREDIA LIRA DULCE GUADALUPE	22	47	50	25	F	\$ 17,791	\$ 4,331,951
MANGAS HERNANDEZ LEYDI MARIBEL	28	53	56	25	F	\$ 18,540	\$ 2,038,179
MANZANERO PECH LUCIA GUADALUPE	28	53	56	25	F	\$ 17,825	\$ 1,966,272
METRI DUARTE GEORGINA OBDULIA	35	60	63	25	F	\$ 16,822	\$ 1,888,326
RIVERO PENICHE MARIA ELENA	36	60	64	25	F	\$ 16,822	\$ 1,358,301
MALDONADO NOH MARIA DE LOURDES	24	48	52	25	F	\$ 9,896	\$ 1,676,905
DOMINGUEZ AGUILAR GLADYS MARGARITA	27	51	55	25	F	\$ 19,451	\$ 1,680,700
ESCALANTE RUBIO SANDRA DE JESUS	32	57	60	25	F	\$ 7,257	\$ 853,854
GARRIDO LEAL CLAUDIA ALICIA	28	53	56	25	F	\$ 10,474	\$ 1,229,762
GOMEZ GONZALEZ GLADYS GEORGINA	29	54	57	25	F	\$ 10,474	\$ 1,186,440
KOH CHAN ADA EVANGELINA	21	46	49	25	F	\$ 7,414	\$ 2,044,358
LOEZA SULUB DORCA EUNICE	24	49	52	25	F	\$ 9,673	\$ 1,905,861
SANTOS CORONADO MARIA VERONICA	25	50	53	25	F	\$ 9,386	\$ 1,491,837
TAMAYO ARANDA ANGELINA DEL SOCORRO	29	54	57	25	F	\$ 17,867	\$ 1,905,272
CARRILLO PUC AGAPITA DEL CARMEN	31	55	59	25	F	\$ 10,474	\$ 788,058
GUARDIA RODRIGUEZ LANDY MARLENE	25	50	53	25	F	\$ 15,508	\$ 2,320,039
GONZALEZ PRIETO DENI	24	48	52	25	F	\$ 17,867	\$ 2,853,290
BUENDIA TUT LIGIA BEATRIZ	24	48	52	25	F	\$ 14,025	\$ 2,298,732
MOGUEL MARRUFO BLANCA ESTELA	29	54	57	25	F	\$ 10,445	\$ 1,194,476
VALDES HERRERA ILEANA DEL JESUS	23	47	51	25	F	\$ 14,257	\$ 2,747,496
BRAGA VILLANUEVA GLORIA ISABEL	33	58	61	25	F	\$ 8,346	\$ 994,287
BARREDO MORALES MIRNA AREOPAGITA	23	48	51	25	F	\$ 14,025	\$ 3,166,523
PEREZ CASTILLO GUADALUPE MARGARITA	33	57	61	25	F	\$ 9,206	\$ 738,563
Mujeres				57			
CAMPOS KU APOLINAR	37	64	67	27	M	\$ 8,346	\$ 1,124,621
CAN CHAN FELIPE DE JESUS	16	43	46	27	M	\$ 25,969	\$ 6,343,234
CEN CHAB MAGDIEL LEOPOLDO	25	52	55	27	M	\$ 19,451	\$ 2,343,026
CERVERA POOX JAVIER	26	53	56	27	M	\$ 12,082	\$ 1,445,834
CERVERA POOX MARTIN	16	44	46	27	M	\$ 21,936	\$ 6,362,554
GARRIDO CANCHE JOSE MARCELINO	36	64	66	27	M	\$ 8,346	\$ 1,509,508
GONGORA DORANTES JULIO ARIEL	27	55	57	27	M	\$ 8,346	\$ 1,492,633
KU NOH CARLOS ALFREDO	32	60	62	27	M	\$ 8,346	\$ 1,526,570
NOH CANUL SAN SILVESTRE	23	50	53	27	M	\$ 8,346	\$ 1,388,609
DZIB CAUICH SABAS RENAN	28	55	58	27	M	\$ 7,257	\$ 887,763
GRANADILLO MOLINA BEDER	32	59	62	27	M	\$ 12,082	\$ 1,463,512
PEREZ SABIDO GUILLERMO ALBERTO	20	48	50	27	M	\$ 9,435	\$ 2,947,268
UC BAEZ JUAN BAUTISTA	24	51	54	27	M	\$ 9,386	\$ 1,353,260
CHAN MEJIA CESAR AUGUSTO	24	52	54	27	M	\$ 9,386	\$ 1,826,927
ESTRELLA MAGAÑA JORGE	18	46	48	27	M	\$ 12,748	\$ 3,885,387
AVILA KU CARLOS ALBERTO	17	44	47	27	M	\$ 8,108	\$ 2,255,105
PAREDES ESCAMILLA ROLANDO DE JESUS	36	63	66	27	M	\$ 12,748	\$ 1,601,159
ESPADAS VILLALOBOS LUIS ALFONSO	38	65	68	27	M	\$ 25,969	\$ 3,205,852
ROSEL PUGA JOSE ALEJANDRO	22	49	52	27	M	\$ 7,570	\$ 1,603,058
ALCOCER HERNANDEZ JOSE ANGEL	27	55	57	27	M	\$ 8,070	\$ 1,466,259
PECH PUC ROGELIO	39	66	69	27	M	\$ 8,346	\$ 1,180,305
COUOH MEX MANUEL JESUS	34	61	64	27	M	\$ 11,186	\$ 1,430,775
ORTEGON CASANOVA KILDER AGUSTIN	20	47	50	27	M	\$ 9,435	\$ 2,563,621
ROSAS CHAN FRANCISCO ENRIQUE	23	50	53	27	M	\$ 10,576	\$ 1,721,655
FLEITES UN LUIS ALBERTO	37	64	67	27	M	\$ 12,748	\$ 1,646,130
GOMEZ VICTOR ALFONSO	21	48	51	27	M	\$ 11,352	\$ 2,681,610
MEDINA GONZALEZ JOSE EFREN	23	50	53	27	M	\$ 12,748	\$ 2,030,808

**PARTICIPANTES ACTIVOS AL 31/12/2023 CON ALTAS PROBABILIDADES
DE SER FUTUROS PENSIONADOS POR JUBILACIÓN
PERÍODO 2024-2028**

Nombre	Ing.	Act.	Jub.	Ant.	Sexo	Sueldo	OBD
BAAS EK JOSE FIDELIO	32	59	62	27	M	\$ 8,346	\$ 1,076,077
CAAMAL NOH ROBERTO	24	51	54	27	M	\$ 9,386	\$ 1,367,857
RODRIGUEZ PECH JOSE GUILLERMO	21	48	51	27	M	\$ 8,346	\$ 2,060,759
CRUZ ESQUIVEL GONZALO	44	71	74	27	M	\$ 8,202	\$ 1,104,151
MEDINA PACHECO JOSE MARTIN	25	52	55	27	M	\$ 11,306	\$ 1,460,388
OJEDA GONGORA PABLO ROBERTO	31	59	61	27	M	\$ 12,082	\$ 2,106,745
URTECHO NOH ANTONIO	36	63	66	27	M	\$ 12,082	\$ 1,538,948
EK MOOH MARIO	33	60	63	27	M	\$ 7,257	\$ 982,113
BLANCO EK CRISTINO	27	55	57	27	M	\$ 9,386	\$ 1,681,282
ACOSTA MEJIA ROLANDO RAMON	41	68	71	27	M	\$ 8,346	\$ 1,204,271
MAAY MARTINEZ MIGUEL ANTONIO	17	43	47	27	M	\$ 11,352	\$ 2,630,575
SULU CANCHE JOSE ANDRES	20	47	50	27	M	\$ 8,202	\$ 2,330,160
SOLIS CHAN ANDRES	28	55	58	27	M	\$ 7,257	\$ 921,504
HERNANDEZ MOO LUIS ALFONSO	33	60	63	27	M	\$ 15,508	\$ 1,949,099
COB ARAGON PEDRO ANTONIO	30	57	60	27	M	\$ 18,540	\$ 2,115,200
AVILES GASCA JORGE RENE	25	52	55	27	M	\$ 9,435	\$ 1,275,229
COLORADO VILLA SAMUEL	42	69	72	27	M	\$ 7,812	\$ 1,133,631
HERRERA DZUL JORGE YVAN	33	60	63	27	M	\$ 9,386	\$ 1,250,672
AMARO QUIROZ JOSE FERNANDO	22	49	52	27	M	\$ 11,352	\$ 2,333,421
TRUJILLO PEREZ FELIPE RUBEN	24	51	54	27	M	\$ 29,678	\$ 4,001,922
ROSEL PENICHE IGNACIO	21	47	51	27	M	\$ 7,275	\$ 1,624,238
TOLOZA CARRILLO HERMENEGILDO	27	54	57	27	M	\$ 9,386	\$ 1,172,092
CHUC UC JOSE GUADALUPE	32	59	62	27	M	\$ 7,257	\$ 989,270
CHI PUCH GASPAR BALTAZAR	30	57	60	27	M	\$ 9,778	\$ 1,199,689
BELTRAN MARIN CARLOS AUGUSTO	47	73	77	27	M	\$ 12,748	\$ 1,320,344
PEREZ POOT MIGUEL ANGEL	27	53	57	27	M	\$ 7,570	\$ 683,911
ITZA CANUL SANTOS MARCELO	17	44	47	27	M	\$ 12,748	\$ 3,461,018
PECH CITUK FELIPE	27	53	57	27	M	\$ 8,346	\$ 742,990
ACOSTA CHIN SANDRO ENRIQUE	24	50	54	27	M	\$ 8,202	\$ 983,916
ORDOÑEZ GONGORA WENCESLAO	17	43	47	27	M	\$ 22,259	\$ 4,903,520
MAGAÑA MENA MARCO ANTONIO	38	64	68	27	M	\$ 9,778	\$ 1,024,710
PAZ CRUZ CIRILO	25	51	55	27	M	\$ 9,386	\$ 959,635
HEREDIA AVILA ALFONSO DE JESUS	38	65	68	27	M	\$ 10,445	\$ 1,471,803
PUGA SALAZAR EDUARDO MANUEL	17	43	47	27	M	\$ 14,637	\$ 3,349,807
CEN CHI RAMIRO ISRAEL	22	49	52	27	M	\$ 7,257	\$ 1,615,651
DIAZ JIMENEZ MANUEL	21	48	51	27	M	\$ 8,202	\$ 2,109,056
UICAB UICAB JOSE LEONARDO	17	44	47	27	M	\$ 7,257	\$ 2,147,736
MEDINA VAZQUEZ ANGEL MARTIN	33	59	63	27	M	\$ 10,576	\$ 989,087
GARRIDO FLEITES MANUEL JAVIER	47	74	77	27	M	\$ 9,435	\$ 1,288,424
CAUICH MOO JOSE RUTILIO	21	48	51	27	M	\$ 7,257	\$ 1,914,539
BACAB BLANCO MANUEL JESUS	33	60	63	27	M	\$ 29,678	\$ 3,644,669
CANUL NOVELO JOSE MARCELINO	21	48	51	27	M	\$ 7,344	\$ 1,936,950
SUASTE Y CANUL BARTOLOME LAUREL	40	66	70	27	M	\$ 12,562	\$ 1,355,076
MALDONADO PECH EMILIO DE JESUS	22	49	52	27	M	\$ 8,346	\$ 1,828,695
RUIZ CANCHE MARCELINO	37	63	67	27	M	\$ 7,257	\$ 786,181
Hombres				72			
Total 2027				129		Acum.	583
Subtotal de OBD						\$	263,375,963

**PARTICIPANTES ACTIVOS AL 31/12/2023 CON ALTAS PROBABILIDADES
DE SER FUTUROS PENSIONADOS POR JUBILACIÓN
PERÍODO 2024-2028**

Nombre	Ing.	Act.	Jub.	Ant.	Sexo	Sueldo	OBD
	2028						
AZCORRA MONTERO ALICIA DEL ROSARIO	25	50	53	24	F	\$ 29,678	\$ 4,294,462
BAQUEIRO GOROCICA MIRIAM GUADALUPE	24	48	52	24	F	\$ 19,451	\$ 3,117,197
CHALE UC MARIA IDELFONZA	40	65	68	24	F	\$ 7,257	\$ 969,060
DOMINGUEZ CHABLE ARLY DANAE	20	44	48	24	F	\$ 7,559	\$ 1,814,073
MUROS ANA LAURA	28	52	56	24	F	\$ 25,969	\$ 2,017,672
ANGLES ANGLAS MARISOL SOBEIDA	20	45	48	24	F	\$ 21,936	\$ 5,424,795
YAMA CAB NEYSI NOEMI	24	49	52	24	F	\$ 10,474	\$ 2,078,756
ESTRELLA HAU MARIA MARGARITA	38	62	66	24	F	\$ 7,257	\$ 683,750
TZIU POOT MADEYMI DE JESUS	32	57	60	24	F	\$ 8,236	\$ 964,448
BEJAR LARROCHA OFELIA CRISTINA	25	50	53	24	F	\$ 7,559	\$ 1,272,932
PECH HERNANDEZ ANGELICA GUADALUPE	25	49	53	24	F	\$ 9,896	\$ 1,383,427
CAAMAL PECH NELIDA CIONETT	26	50	54	24	F	\$ 8,479	\$ 957,966
DURAN SOSA MARTHA ALICIA	38	62	66	24	F	\$ 16,822	\$ 1,413,974
VELA NOVELO YENNY OLIVIA	22	46	50	24	F	\$ 19,451	\$ 4,146,343
KU SIMA HERMINIA ISABEL	29	53	57	24	F	\$ 12,748	\$ 1,002,579
CAB FERNANDEZ ARACELI	26	51	54	24	F	\$ 7,692	\$ 1,137,907
CHI YAMA NANCY VIRGINIA	42	66	70	24	F	\$ 7,257	\$ 749,890
ESCALANTE CASTILLO PILAR	27	51	55	24	F	\$ 15,508	\$ 1,402,993
GUERRERO MURGUIA NIDIA ASUNCION	31	55	59	24	F	\$ 8,236	\$ 658,945
MORAN RAMIREZ AURORA	38	62	66	24	F	\$ 9,896	\$ 888,863
DZIB CIME LIZBETH VERONICA	26	50	54	24	F	\$ 16,782	\$ 1,744,598
DZUL COCOM AMELIA OLIVA	41	66	69	24	F	\$ 7,257	\$ 994,892
GARCIA PECH MARIA ALEJANDRA	21	45	49	24	F	\$ 9,896	\$ 2,291,922
GONZALEZ SOSA DELMI CONCEPCION	25	49	53	24	F	\$ 15,056	\$ 2,012,709
PECH BARRERA NELCY LETICIA	40	64	68	24	F	\$ 7,257	\$ 721,566
RODRIGUEZ LAVADORES VELIA ALEJANDRA DE L/	26	51	54	24	F	\$ 7,692	\$ 1,140,485
CUMI CAMPOS REINA MARIA SOCORRO	34	58	62	24	F	\$ 9,673	\$ 810,120
CEH RUIZ WENDY GUADALUPE	18	43	46	24	F	\$ 15,508	\$ 4,045,178
CHI MORALES DELTA MARICELA	22	46	50	24	F	\$ 21,936	\$ 4,690,715
SALAS CANUL NIDIA SUGELY	17	41	45	24	F	\$ 19,451	\$ 4,214,200
SANORES SEGOVIA LIGIA MARIA DE LOURDES	41	65	69	24	F	\$ 11,186	\$ 1,062,610
TREJO RENDON DIANA BEATRIZ	40	64	68	24	F	\$ 11,186	\$ 1,042,005
VAZQUEZ SOLIS CLARA CRISTINA	28	52	56	24	F	\$ 11,186	\$ 956,478
MUÑOZ MOLINA VERONICA MARIA	29	53	57	24	F	\$ 29,678	\$ 2,211,592
DURAN QUINTAL DORIS DEL SOCORRO	22	47	50	24	F	\$ 15,508	\$ 4,007,411
RAMIREZ CHAN MERLY PAULINA	19	43	47	24	F	\$ 12,748	\$ 2,910,342
AYALA LOPEZ MARIA DE LA CRUZ	24	48	52	24	F	\$ 11,186	\$ 1,952,129
GOMEZ MORALES PATRICIA DE LOS ANGELES	26	50	54	24	F	\$ 8,236	\$ 954,890
CEPEDA VALENCIA GABRIELA DE LOS ANGELES	28	52	56	24	F	\$ 14,257	\$ 1,204,473
NOTARIO DOMINGUEZ HILDA ISABEL	31	55	59	24	F	\$ 14,257	\$ 1,089,962
CONCHA COUOH MARIA MARTINA DE LA LUZ	35	59	63	24	F	\$ 11,186	\$ 978,630
MANZANILLA FRANCO ADRIANA DEL SOCORRO	32	56	60	24	F	\$ 11,186	\$ 887,148
MARIN GOMEZ TERESITA DEL PILAR	31	55	59	24	F	\$ 10,445	\$ 833,179
TORRES EB AYDA MARIA	21	45	49	24	F	\$ 7,414	\$ 1,859,641
AZCORRA PEREZ BERTHA MARIA	22	46	50	24	F	\$ 11,352	\$ 2,658,168
BURGOS MEDINA ZILPA MADAY	28	51	56	24	F	\$ 7,414	\$ 523,667
CHIN RAMOS MARIA FLORENTINA	20	44	48	24	F	\$ 12,748	\$ 2,970,965
HUCHIM CAMPOS ERMINIA NOEMI	30	54	58	24	F	\$ 7,839	\$ 665,634

**PARTICIPANTES ACTIVOS AL 31/12/2023 CON ALTAS PROBABILIDADES
DE SER FUTUROS PENSIONADOS POR JUBILACIÓN
PERÍODO 2024-2028**

Nombre	Ing.	Act.	Jub.	Ant.	Sexo	Sueldo	OBD
VAZQUEZ EVIA ERIKA DE LA CRUZ	20	43	48	24	F	\$ 9,924	\$ 2,035,884
EUAN PAREDES MARTHA GUADALUPE	19	42	47	24	F	\$ 12,082	\$ 2,413,647
ASCENCIO POOL MARIA DEL PILAR	23	46	51	24	F	\$ 14,257	\$ 2,519,620
BE IUIT MARIA ROSAURA	21	44	49	24	F	\$ 7,257	\$ 1,580,246
CARRILLO MOGUEL LEYLA GUADALUPE	38	61	66	24	F	\$ 16,822	\$ 1,088,573
SANSORES CANCHE MARIA ROSALIA	27	51	55	24	F	\$ 7,257	\$ 766,195
COVARRUBIAS POOL MARY TERE DE JESUS	22	45	50	24	F	\$ 15,508	\$ 3,046,349
AGUILAR CACERES LIGIA MARIA	36	60	64	24	F	\$ 8,070	\$ 777,325
QUINTAL GONGORA ELENA DE LA ASUNCION	36	59	64	24	F	\$ 8,479	\$ 573,015
JIMENEZ LOPEZ MARIA DEL SOCORRO	21	45	49	24	F	\$ 11,186	\$ 2,676,072
LUNA SALAS VERONICA ARIADNA	20	44	48	24	F	\$ 9,566	\$ 2,343,536
Mujeres				59			
CAB MOO JORGE ARMANDO ISMAEL	33	59	63	26	M	\$ 7,257	\$ 723,472
CAUICH PUCH PASCUAL	24	51	54	26	M	\$ 12,082	\$ 1,791,514
COUOH MARIN DANIEL ELIAS	34	61	64	26	M	\$ 8,108	\$ 1,146,817
CANUL CHI JOSE ALFREDO	28	55	58	26	M	\$ 7,257	\$ 948,723
MARTINEZ MILLAN MIGUEL ANGEL	41	67	71	26	M	\$ 11,186	\$ 1,226,842
CARRILLO GAMBOA LUIS FERNANDO	35	62	65	26	M	\$ 19,451	\$ 2,521,379
DAMIAN ARCOS YSAURO	30	57	60	26	M	\$ 14,025	\$ 1,692,624
MARTIN QUINTAL JESUS MANUEL	20	47	50	26	M	\$ 8,070	\$ 2,377,080
SEGURA ESTRELLA OSWALDO GREGORIO	26	52	56	26	M	\$ 7,257	\$ 711,747
SOLIS GONZALEZ VICTOR JAVIER	26	52	56	26	M	\$ 12,082	\$ 1,101,454
TUYUB HAU LUIS ANGEL	36	62	66	26	M	\$ 12,082	\$ 1,191,466
CHAN MANUEL JESUS DE ATOCHA	30	56	60	26	M	\$ 10,445	\$ 891,899
AKE XOOL JOSE ENRIQUE	19	45	49	26	M	\$ 10,299	\$ 2,520,497
CASTILLO UC ROMUALDO	27	53	57	26	M	\$ 9,050	\$ 814,088
DZUL CEN JORGE HERIBERTO	41	68	71	26	M	\$ 7,570	\$ 1,145,905
PECH CHAN MIGUEL ANGEL	27	54	57	26	M	\$ 15,508	\$ 1,882,086
DURAN DZUL MARDOCHEO	29	55	59	26	M	\$ 9,435	\$ 809,568
SIERRA CAMARA LUIS NICOLAS	28	55	58	26	M	\$ 14,025	\$ 1,685,357
VAZQUEZ SARA O ALFREDO	25	51	55	26	M	\$ 18,540	\$ 1,797,351
BE BALAM JESUS ADRIAN	24	51	54	26	M	\$ 17,867	\$ 2,572,730
CAMARA SOLIS ALEJANDRO DE JESUS	23	49	53	26	M	\$ 18,540	\$ 2,626,111
ARJONA SEGURA YSAURO ROMAN	18	44	48	26	M	\$ 7,570	\$ 1,943,279
CAB CHI JOSE RANULFO	19	46	49	26	M	\$ 7,257	\$ 2,191,272
CAMARA CANCHE JOSE ALEJANDRO	21	47	51	26	M	\$ 11,186	\$ 2,421,265
FUENTES CHABLE JOSE CRUZ	42	68	72	26	M	\$ 9,386	\$ 1,055,231
YAM DZUL WILSON ISMAEL	27	53	57	26	M	\$ 8,346	\$ 761,358
MAY KEB DIONICIO	27	53	57	26	M	\$ 8,346	\$ 761,801
KOYOC CANUL SANTIAGO	38	64	68	26	M	\$ 8,346	\$ 913,965
UICAB UICAB JUAN ALBERTO	32	59	62	26	M	\$ 8,346	\$ 1,146,342
CABRERA DELGADO SERGIO ANTONIO	22	48	52	26	M	\$ 18,158	\$ 3,196,269
CHAN BAAS MANUEL JESUS	25	51	55	26	M	\$ 7,257	\$ 791,889
PACHECO PIB LUIS BIBIANO	41	67	71	26	M	\$ 9,386	\$ 1,061,466
CORAL MANRIQUE LEONEL ERNESTO	23	50	53	26	M	\$ 45,983	\$ 7,193,814
SANCHEZ VILLANUEVA MARIO MARTIN	31	57	61	26	M	\$ 7,814	\$ 719,747
SEGURA ARJONA GILBERTO	21	47	51	26	M	\$ 7,257	\$ 1,681,913
CRESPO MENDEZ JESUS MAXIMILIANO	27	53	57	26	M	\$ 25,969	\$ 2,127,281
PECH CHALE JOSE BENITO	38	64	68	26	M	\$ 17,791	\$ 1,793,948
CASANOVA CERVERA JORGE CARLOS	30	56	60	26	M	\$ 9,435	\$ 823,086

**PARTICIPANTES ACTIVOS AL 31/12/2023 CON ALTAS PROBABILIDADES
DE SER FUTUROS PENSIONADOS POR JUBILACIÓN
PERÍODO 2024-2028**

Nombre	Ing.	Act.	Jub.	Ant.	Sexo	Sueldo	OBD
MOO CHAN EDGAR ELEAZAR	23	49	53	26	M	\$ 11,352	\$ 1,703,302
CAUICH CANUL ROGER ANTONIO	23	49	53	26	M	\$ 7,570	\$ 1,205,104
BELTRAN CAN GONZALO	29	55	59	26	M	\$ 9,206	\$ 803,122
CANUL UICAB CARLOS DE LA CRUZ	29	55	59	26	M	\$ 8,346	\$ 739,596
BAAS MOO GREGORIO LIBORIO	43	69	73	26	M	\$ 7,257	\$ 850,119
FLORES MALDONADO BELEN	24	50	54	26	M	\$ 14,257	\$ 1,658,263
HERNANDEZ CANTO SERGIO ALBERTO	18	44	48	26	M	\$ 7,257	\$ 1,907,292
AKE CAB RAYMUNDO	23	49	53	26	M	\$ 8,108	\$ 1,292,565
PADILLA CAUICH VICTOR ALEJANDRO	20	46	50	26	M	\$ 16,782	\$ 3,983,881
MOGUEL CORTES JOSE GUSTAVO	26	52	56	26	M	\$ 14,025	\$ 1,292,854
PECH DORANTES JOSE MIGUEL ALONZO	21	47	51	26	M	\$ 7,570	\$ 1,773,382
RODRIGUEZ AMARO JOSE ADRIAN	24	50	54	26	M	\$ 9,435	\$ 1,161,693
CHIN LUGO LUIS EDUARDO	35	61	65	26	M	\$ 7,570	\$ 816,281
UC UC BRAULIO	18	44	48	26	M	\$ 7,257	\$ 1,919,666
UC UC RAMON EFRAIN	34	60	64	26	M	\$ 7,257	\$ 773,228
FUENTES CETINA JOSE ELEAZAR	23	49	53	26	M	\$ 11,352	\$ 1,730,728
HUCHIM PIÑA FELICIANO	17	43	47	26	M	\$ 7,257	\$ 1,910,403
PUCH COCOM JOSE EDUARDO	18	44	48	26	M	\$ 8,108	\$ 2,106,959
TUN CETZAL FILIBERTO LEONARDO	18	44	48	26	M	\$ 8,108	\$ 2,106,959
UC PECH JOSE DOMINGO	19	45	49	26	M	\$ 9,386	\$ 2,385,470
UICAB ONTIVEROS FELIX ALBERTO	33	59	63	26	M	\$ 8,346	\$ 844,050
UICAB ONTIVEROS JOSE RAMIRO	28	54	58	26	M	\$ 7,257	\$ 671,548
CHAN COUOH JOSE EVELIO	46	72	76	26	M	\$ 7,257	\$ 866,762
FERNANDEZ KU JUAN RUPERTO	27	53	57	26	M	\$ 12,082	\$ 1,076,527
PECH CHEL ANGEL RUFINO	35	61	65	26	M	\$ 12,082	\$ 1,223,401
ALBORES ARRIAGA ENRIQUE	35	61	65	26	M	\$ 12,748	\$ 1,284,493
SANCHEZ CETINA JUAN JAIME	38	64	68	26	M	\$ 9,435	\$ 1,050,534
TUZ ACOSTA FELIPE ALEXANDER	21	47	51	26	M	\$ 8,108	\$ 1,886,774
ESCALANTE SERRANO RICARDO VICENTE	40	66	70	26	M	\$ 9,050	\$ 1,070,101
HERRERA ZOZAYA MARTIN ALBERTO	33	59	63	26	M	\$ 11,352	\$ 1,105,015
LOPEZ CHI JOSE SANTIAGO	39	65	69	26	M	\$ 14,025	\$ 1,531,542
PECH ORDOÑEZ CARLOS RUBEN	31	57	61	26	M	\$ 9,386	\$ 864,135
UICAB GIMENEZ MARCOS ROBERTO	24	50	54	26	M	\$ 7,570	\$ 969,935
MOO PUC JOSE ISRAEL	20	46	50	26	M	\$ 12,562	\$ 3,088,935
UICAB FUENTES ANDI JESUS	30	56	60	26	M	\$ 8,202	\$ 749,328
UICAB FUENTES ELBERT	28	54	58	26	M	\$ 8,202	\$ 746,773
DE DIOS GARCIA JOSE FRANCISCO	27	53	57	26	M	\$ 14,025	\$ 1,234,586
UC CARDOZO ANGEL FEDERICO	46	72	76	26	M	\$ 7,814	\$ 924,608
BRITO CABRERA WALDEMAR	17	43	47	26	M	\$ 7,257	\$ 1,920,751
AYALA LOPEZ JORGE ALBERTO	17	43	47	26	M	\$ 8,070	\$ 2,098,086
CAUICH ORTIZ JOSE RAYMUNDO	27	52	57	26	M	\$ 8,070	\$ 546,316
RAMIREZ FRANCO JOSE JESUS	29	55	59	26	M	\$ 8,108	\$ 735,477
GOMEZ MEDINA OSCAR JESUS	17	43	47	26	M	\$ 7,257	\$ 1,922,531
CHI KUK MANUEL JESUS	18	44	48	26	M	\$ 8,346	\$ 2,172,868
TEC SANMIGUEL RENE ARMANDO	18	44	48	26	M	\$ 7,257	\$ 1,934,218
UICAB SANCHEZ SANTOS GREGORIO	22	48	52	26	M	\$ 7,570	\$ 1,521,145
POOL CAB SERGIO ARMANDO	24	49	54	26	M	\$ 8,108	\$ 897,479
GONZALEZ HOIL ANTONIO	36	62	66	26	M	\$ 8,346	\$ 900,539
GONZALEZ HOIL SATURNINO	33	59	63	26	M	\$ 7,570	\$ 783,091
CAB MOO LUIS REYNALDO	20	46	50	26	M	\$ 8,202	\$ 2,142,853
PIÑA CANUL TEODORO	22	48	52	26	M	\$ 7,257	\$ 1,471,204

**PARTICIPANTES ACTIVOS AL 31/12/2023 CON ALTAS PROBABILIDADES
DE SER FUTUROS PENSIONADOS POR JUBILACIÓN
PERÍODO 2024-2028**

Nombre	Ing.	Act.	Jub.	Ant.	Sexo	Sueldo	OBD
TUN CHUC JOSE ALEJANDRO	24	49	54	26	M	\$ 8,346	\$ 920,693
MARTIN BRITO JOSE INES	35	61	65	26	M	\$ 8,346	\$ 893,076
CAMARA CAMARA JULIO ALBERTO	29	54	59	26	M	\$ 9,050	\$ 561,045
CHI DURAN JULIO RAMON	25	51	55	26	M	\$ 19,451	\$ 1,945,312
ESCALANTE MIS JUAN FELICIANO	25	51	55	26	M	\$ 7,258	\$ 815,519
GARCIA PAT JOSE ANTONIO	23	48	53	26	M	\$ 7,570	\$ 1,069,748
IUIT IUIT ANGEL ALBERTO	29	55	59	26	M	\$ 8,346	\$ 755,447
MEJIA CHAN EFREN DE LA CRUZ	31	56	61	26	M	\$ 8,346	\$ 542,127
COBA POOT SANTOS MATIAS	32	58	62	26	M	\$ 8,346	\$ 818,746
DURAN NAJERA JUAN JOSE	37	63	67	26	M	\$ 19,451	\$ 1,974,408
ARJONA TUN CANDELARIO REYES	22	48	52	26	M	\$ 8,346	\$ 1,656,273
CALDERON REBOLLEDO JUAN GABRIEL	25	51	55	26	M	\$ 8,346	\$ 917,550
ESPADAS MEZQUITA MIGUEL ANGEL	29	54	59	26	M	\$ 8,346	\$ 524,363
KU CAUICH JOSE JULIO	30	56	60	26	M	\$ 8,346	\$ 764,165
MAY CANCHE BERNABE	36	62	66	26	M	\$ 7,257	\$ 802,653
MOO CAB ALFREDO	35	61	65	26	M	\$ 8,346	\$ 894,521
PAT CHI JUAN FRANCISCO	33	59	63	26	M	\$ 8,346	\$ 851,508
EUAN PECH CARLOS JOSE	34	60	64	26	M	\$ 8,346	\$ 877,724
EK HOIL ANDRES	34	60	64	26	M	\$ 8,346	\$ 879,161
COCOM CHIM JORGE EUGENIO	38	64	68	26	M	\$ 8,202	\$ 939,542
MENDEZ CIME REYES JESUS	30	56	60	26	M	\$ 8,346	\$ 765,888
EUAN MAY HUGO YSMAEL	25	50	55	26	M	\$ 10,582	\$ 883,980
OJEDA DIAZ JOSE DANIEL	34	60	64	26	M	\$ 7,570	\$ 810,714
CAAMAL TZAB JESUS ELIGIO	22	47	52	26	M	\$ 15,007	\$ 2,400,654
ESPADAS BATUN JOSE LUIS	22	48	52	26	M	\$ 9,050	\$ 1,781,106
ROSADO FUENTES JAIME	53	79	83	26	M	\$ 7,257	\$ 659,344
MAY CHAN JOSE MIGUEL	18	43	48	26	M	\$ 12,748	\$ 2,697,955
SOBERANIS MEDINA WILLIAM ROLANDO	28	54	58	26	M	\$ 14,257	\$ 1,224,292
PAREDES MANZANILLA DIDIER	34	59	64	26	M	\$ 25,969	\$ 1,741,870
SANCHEZ NOVELO GUILLERMO ARTURO	39	65	69	26	M	\$ 8,202	\$ 968,352
CARRILLO LORIA JHONY MANUEL	18	43	48	26	M	\$ 15,508	\$ 3,233,595
MORENO PINZON MARTIN ALONSO	30	56	60	26	M	\$ 15,508	\$ 1,330,954
MAY TUZ JOSE LUIS	23	49	53	26	M	\$ 7,257	\$ 1,205,360
AGUILAR MAY ANTONIO	23	49	53	26	M	\$ 21,936	\$ 3,227,310
Hombres				123			
Total 2028				182		Acum.	765
Subtotal de OBD							\$ 285,089,864

Total de Obligaciones por Beneficios Definidos, con el sueldo a la fecha de Valuación Actuarial, de los Jubilados de los próximos 5 años \$1,899,991,839

Anexo E

ANÁLISIS DE RENTABILIDAD SIRJUM A DICIEMBRE 2023

E.1 ANÁLISIS DE RENTABILIDAD MENSUAL Y ANUALIZADA SIRJUM

SISTEMA INDIVIDUAL DE RETIRO Y JUBILACION MUNICIPAL, SIRJUM
FIDEICOMISO F-1045
ENERO - DICIEMBRE 2023

FECHA	1.1 % RETENCION SEGURO DE VIDA	2.5 % RETENCION TRABAJADORES	7.5% APORTACION MUNICIPIO MENSUAL	INTERESES GENERADOS	OTROS DEPÓSITOS	S U M A INGRESOS	COMISIONES BANCARIAS	PRIMA SEGURO VIDA	PAGO A FIDEICOMISARIOS	PAGO A TERCEROS	OTROS Y CARGOS Y COMISIONES	S U M A EGRESOS	SALDO	Rendimiento	
														Efectivo Mensual	Annualizado
SALDO DIC.31/2022														1,157,658,487.89	
Mes de 2023															
ENERO	524,744.01	1,192,574.51	3,577,723.53	8,601,947.02	0.63	13,896,989.70	111,627.89	-	156,773.39	-	3,878.42	272,279.70	1,171,283,207.89	0.74%	9.29%
FEBRERO	481,284.62	1,093,805.95	3,281,417.85	5,051,336.18	-	9,907,824.60	112,925.20	1,771,204.00	593,935.67	-	2,059.28	2,476,005.99	1,178,715,026.90	0.43%	5.30%
MARZO	515,559.36	1,171,739.89	3,515,219.67	7,452,428.71	-	12,654,947.63	113,228.92	885,602.00	844,120.48	-	4,046.41	1,838,904.99	1,189,531,069.54	0.63%	7.86%
ABRIL	552,541.07	1,255,791.43	3,767,374.29	9,015,239.50	-	14,590,946.29	-	885,602.00	71,318.42	-	695.21	957,615.63	1,203,164,400.20	0.76%	9.48%
MAYO	516,236.03	1,173,326.59	3,519,979.77	6,794,927.81	-	12,004,470.20	230,891.51	885,602.00	485,530.20	-	232.00	1,602,255.71	1,213,566,614.69	0.56%	6.99%
JUNIO	555,104.68	1,261,610.66	3,784,831.98	4,625,245.09	0.01	10,226,792.42	117,068.07	885,602.00	912,309.73	-	1,392.00	1,916,371.80	1,221,877,035.31	0.38%	4.67%
JULIO	517,164.43	1,175,382.10	3,526,146.30	10,094,512.80	-	15,313,205.63	-	885,602.00	467,099.90	-	2,320.00	1,350,381.90	1,235,839,859.04	0.83%	10.38%
AGOSTO	522,752.17	1,198,082.50	3,564,247.50	7,627,040.59	-	12,902,122.76	236,978.22	885,602.00	537,003.87	-	463.96	1,123,044.18	1,247,618,937.62	0.62%	7.66%
SEPTIEMBRE	562,793.06	1,279,085.70	3,837,257.10	4,398,916.72	-	1,280,219.14	120,325.13	885,602.00	-	-	928.00	1,543,859.00	1,247,355,297.76	-0.35%	-4.15%
OCTUBRE	528,112.47	1,200,264.41	3,600,793.23	11,941,563.40	386.96	17,271,120.47	120,276.42	885,602.00	206,824.70	-	946.56	1,213,649.68	1,263,412,768.55	0.96%	12.11%
NOVIEMBRE	599,636.34	1,362,826.97	4,088,480.91	17,173,385.86	386.96	23,223,943.12	121,771.72	885,602.00	849,921.23	30,212.20	482.56	1,887,969.71	1,284,748,721.96	1.36%	17.59%
DICIEMBRE	578,145.24	1,313,991.86	3,941,975.58	52,737,104.31	0.02	46,902,991.61	123,916.44	885,602.00	202,724.55	-	9.28	1,212,252.27	1,236,633,478.08	-4.10%	-39.53%
SUMA	6,454,053.48	14,568,482.57	44,005,447.71	31,241,605.93	0.66	96,369,590.35	1,409,009.52	10,627,224.00	5,327,562.14	30,212.20	602.30	17,394,610.16	1,236,633,478.08	Med. Geom.	7.51%

Nota: el saldo fue proporcionado por el Departamento de Prestaciones el 9 de enero de 2024



**E.2. RESUMEN DEL COMPARATIVO DE LOS RECURSOS EL FIDEICOMISO SIRJUM
2023 VS. 2022
SISTEMA INDIVIDUAL DE RETIRO Y JUBILACION MUNICIPAL, SIRJUM
FIDEICOMISO F-1045**

CONCEPTO	SALDO EN FIDEICOMISO POR SUBCUENTA				TOTAL
	Riego de Trabajo	Cuenta Individual	Fondo Estabilizador	Banamex Cheques	
Monto considerado en la Valuación Actuarial 2023 ¹	\$67,545,976.09	\$1,118,863,264.77	\$83,440,870.11	\$3,702,082.73	\$1,273,552,193.70
Monto considerado en la Valuación Actuarial 2022 ²	\$58,300,469.33	\$996,565,823.35	\$80,029,575.89	\$1,855,450.88	\$1,136,751,319.45
Diferencia entre 2023 vs. 2022	\$9,245,506.76	\$122,297,441.42	\$3,411,294.22	\$1,846,631.85	\$134,954,242.40
Incremento 2023 vs. 2022	15.86%	12.27%	4.26%	99.52%	11.87%

¹ Corte al 30/11/2023

² Corte al 30/11/2022

Nota. Saldos proporcionados por el Departamento de Contabilidad



Anexo F

ESTRUCTURA DE BENEFICIOS

F. ESTRUCTURA DE BENEFICIOS

F.1.1 El municipio norma sus relaciones laborales de acuerdo con lo que se describe en las Condiciones Generales de Trabajo, firmando con el Sindicato de Trabajadores al Servicio del Municipio de Mérida el 25 de abril del año 2000.

F.1.2 El documento mencionado, obliga a la observancia, de la Ley de los Trabajadores al Servicio del Estado y Municipio de Yucatán, Decreto No. 488 publicado en el Diario Oficial del Gobierno del Estado de Yucatán, DOGEY.

La Ley se modifica mediante el Decreto No. 316 publicado el 29 de junio de 1990 en el DOGEY.

F.1.3 Mediante Decreto No. 123 publicado en el DOGEY el 17 de mayo de 2002, se establece la obligación de crear y hacer cumplir el Sistema Individual de Retiro y Jubilación Municipal, SIRJUM.

F.2 En el cuadro siguiente se presenta un resumen de la descripción de los beneficios por pensiones

Tipo de Beneficio	Causas	Requisitos de años de Servicio	Salario Pensionable	Monto del Beneficio	Forma de Pago	Observaciones	Artículo*
Pensión por Jubilación	Antigüedad Alcanzada	Hombres: 30 Mujeres: 28	Último salario base	100% del salario pensionable	Pensión Mensual Vitalicia Dinámica		111,114,117
Continuación de la Pensión	Fallecimiento de Jubilado Por invalidez o vejez		Última Pensión Mensual	75% de la pensión del jubilado	Pensión mensual vitalicia dinámica	Viuda mayor de 60 años de edad. Hijos menores de edad o con incapacidad al menos en 50%	Decreto No. 316 D.O. gobierno del Edo. de Yucatán
Invalidez	Incapacidad mental o física No Profesional	15 ó más	Último salario base	Antigüedad *salario/30	Pensión mensual vitalicia dinámica		112
Invalidez	Incapacidad mental o física No profesional	10 a 15	Último salario base	30% del salario	Pensión mensual vitalicia dinámica		113
Incapacidad	Riesgo de Trabajo	Ninguno	Último salario base	100% del salario pensionable	Pensión mensual vitalicia dinámica		109
Aguinaldo	Ser pensionado	Ser pensionado	Pensión mensual	40 días de pensión	Anual		43
Seguro de defunción	Fallecimiento de jubilado o pensionado		No aplica	2 meses de salario de la zona económica	Pago único		117
Pensión de viudez- orfandad	Fallecimiento del trabajador activo por riesgo de trabajo		Último salario base	100% del salario pensionable	Pensión mensual vitalicia dinámica		118
Vales de despensa	Ser pensionado		No aplica	\$2,040	Mensual		

* Decreto No. 488 publicado en el Diario Oficial del Gobierno del Estado de Yucatán al 31 de diciembre de 1987.

Anexo G

FORMATO 8) INFORME SOBRE ESTUDIOS ACTUARIALES -LDF

Formato 8) Informe sobre Estudios Actuariales-LDF

NOMBRE DEL ENTE PÚBLICO: Municipio de Mérida, Yucatán

Informe sobre Estudios Actuariales-LDF

	Pensiones y Jubilaciones	Salud	Riesgo de trabajo	Invalidez y vida	Otras Prestaciones sociales
Tipo de Sistema					
Prestación laboral o Fondo general para trabajadores del estado o municipio	X				
Beneficio definido, Contribución definida o Mixto	Beneficio Definido				
Población afiliada					
Activos	5,401				
Edad máxima	82.5				
Edad mínima	19.0				
Edad promedio	45.6				
Pensionados y Jubilados	1671				
Edad máxima	96.4				
Edad mínima	34.6				
Edad promedio	66.9				
Beneficiarios	384				
Promedio de años de servicio (trabajadores activos)	14.1				
Aportación individual al plan de pensión como % del salario	2.5%				
Aportación del ente público al plan de pensión como % del salario	7.5%				
Crecimiento esperado de los pensionados y jubilados (como %)	ND				
Crecimiento esperado de los activos (como %)	ND				
Edad de Jubilación o Pensión	30 H-28 M S/condición de edad				
Esperanza de vida	22.61				
Ingresos del Fondo*					
Ingresos Anuales al Fondo de Pensiones	\$ 252,517,980				
Nómina anual					
Activos	\$ 739,659,792				
Pensionados y Jubilados	\$ 146,760,763				
Beneficiarios de Pensionados y Jubilados	\$ 15,841,680				
Monto mensual por pensión					
Máximo	\$ 35,300				
Mínimo	\$ 555				
Promedio	\$ 6,594				
Monto de la reserva	\$ 5,704,244,030				
Valor presente de las obligaciones					
Pensiones y Jubilaciones en curso de pago	\$ 3,330,615,000				
Generación actual	\$ 3,658,378,000				
Generación futuras	ND				
Valor presente de las contribuciones asociadas a los sueldos futuros de cotización X%					
Generación actual	ND				
Generación futuras	ND				
Valor presente de aportaciones futuras					
Generación actual	ND				
Generación futuras	ND				
Otros Ingresos	ND				
Déficit/Superávit actuarial					
Generación actual	ND				
Generación futuras	ND				
Periodo de suficiencia					
Año de descapitalización	ND				
Tasa de rendimiento	9.79%				
Estudio actuarial					
Año de elaboración del estudio actuarial **	2023				
Empresa que elaboró el estudio actuarial	Previsión Actuarial HH, SCP				

ND.- No Disponible

* Se reporta el SIRJUM como instrumento auxiliar de fondeo. Se incluye el pago de nómina de Pensión en Curso de Pago.

** al 31-dic-2023

Anexo H

GLOSARIO DE TÉRMINOS

H. Glosario de Términos

Obtenidos en los párrafos referenciados de la NIF D3 vigente.

Activo Neto por Beneficios Definidos (ANBD) - Superávit que se presenta cuando las OBD son menos que el VR, Valor Razonable, de los AP, Activos del Plan. 33.a).ii

Activos del Plan (AP) - Recursos que han sido específicamente destinados para cubrir los beneficios a los empleados; restringidos en fideicomisos, en pólizas de seguros o de otra forma, segregados para pagos de beneficios post-empleo. 33.b)

Beneficio Definido (BD) - Estructura de beneficios en la que la responsabilidad de la entidad concluye con la exhibición de los montos que se requieran para honrar el pago de beneficios a los empleados, de acuerdo a la fórmula o esquema establecido. 32.c)

Beneficios post-empleo - Acuerdos formales o informales en los que una entidad se compromete a otorgar beneficios. Pueden ser por: pensiones por jubilación, pagos de Primas de Antigüedad por todas las causas, pagos por indemnizaciones, por separación voluntaria o involuntaria, con requerimiento de retiro obligatorio por la legislación, contrato laboral ó beneficios por práctica no formal. 32.a) y 45

Contribución Definida (CD) - Estructura de beneficios en la que se aporta un monto o un porcentaje preestablecido y no se tiene la obligación de aportaciones adicionales para atender la insuficiencia de activos para el pago de beneficios a los empleados que han prestado servicios a la entidad. 32.b)

Costo Laboral del Servicio Actual (CLSA) - El costo del período de beneficios al empleado por haber cumplido un año más de vida laboral. 34.a).i

Costo Laboral de Servicios Pasados (CLSP) - Reconocimiento retroactivo de beneficios a empleados, después de establecido el plan, por traspaso de personal con reconocimiento de antigüedad. Se integra a MP, Modificaciones al Plan. Nota 33 de 45.6.8

Costo Neto del Período (CNP) - Integración de elementos a reconocer durante el período en resultados; CLSA, CLSP, LAO, interés de la OBD, ingresos por intereses de AP, remedaciones del periodo o reciclaje de las remedaciones. El CNP se determina al inicio del período. 45.6.1 y 45.6.3

Ganancias y Pérdidas Actuariales en Obligaciones (GPAO) - Cambios en las OBD por ajustes por experiencia y los efectos de los cambios de hipótesis actuariales. 33.c)

Ganancias y Pérdidas del Plan (GPP) - Integración de Ganancias y Pérdidas Actuariales de Obligaciones (GPAO) y Ganancias y Pérdidas en el Retorno de Rendimiento de los Activos del Plan (GPRA). 34.b)

Ganancias y Pérdidas en el Retorno de los Activos del plan (GPRA) - Diferencia entre el retorno real de los Activos del Plan, AP; y los ingresos por intereses estimados y reconocidos en resultados. 33.d)

Liquidación Anticipada de Obligaciones (LAO) - Transacción que elimina anticipadamente todas las obligaciones futuras legales o asumidas, que es distinta a pagos de beneficios ya devengados que está establecida en los términos del plan e incluida en las hipótesis actuariales. 34.f)

Método del Crédito Unitario Projectado (MCUP) - Método actuarial de valuación, cada año de servicio genera una unidad adicional de derecho al beneficio y se determina cada unidad de manera separada para integrar la obligación final. 33.i)

Modificaciones al Plan (MP) - Es el efecto retroactivo de beneficios a empleados por: introducción de un plan que no existía, eliminación de un plan sin liquidación, retiro o cambio de los beneficios de un plan de BD. Traspaso de personal entre entidades con reconocimiento de antigüedad. 43.e).i y 45.6.8

Obligación por Beneficio Definido (OBD) - El Valor Presente, VP, del total de los beneficios devengados; el VP de los pagos que la entidad espera realizar considerando las probabilidades de ocurrencia de las causas que dan origen al pago del beneficio. 33.e)

Obligaciones por Beneficios Adquiridos (OBA) - En los planes de beneficio definido, BD, este pasivo representa la porción de Obligaciones por Beneficio Definido que ha dejado de ser incierta, por lo que el empleado ya tiene derecho a recibir los beneficios, al haber cumplido las condiciones de elegibilidad. 33.f)

Obligaciones por Beneficios No Adquiridos (OBNA) - Es la porción de OBD que permanece incierta, se calcula por la diferencia OBD - OBA; solo se incluye a personal en activo. 33.g)

Otro Resultado Integral (ORI) - Ingresos, costos y gastos que, si bien están devengados, están pendiente de realizar y además. a) su realización se estima a mediano ó largo plazo; b) es probable que su importe varíe debido a cambios de los activos y pasivos que le dieron origen, pudiendo no realizarse una parte o su totalidad. NIF B3

Partidas Pendientes de Amortizar (PPA) - Saldo de Ganancias o Pérdidas del Plan, GPP, no reconocidas (para entidades que usaron el enfoque de corredor en la NIF D3 que se deroga) 81.2

Pasivo Neto por Beneficios Definidos (PNBD) - Déficit que se presenta cuando las OBD exceden el VR, Valor Razonable, de los AP, Activos del Plan. 33.a).i

Reducción de Personal (RP) - La terminación del servicio del empleado antes de lo esperado, originada por un recorte significativo en el número de empleados; reducción por cierre de una planta o la discontinuidad de un segmento de la entidad. 34.e).ii

Remediciones PNBD/ANBD - Suma de las GPAO, Ganancia y Pérdida Actuarial en Obligaciones, y GPRA, Ganancia y Pérdida en Rendimiento de los Activos del plan. 33.b)

Valor Presente (VP) - Valor actual de los flujos de efectivos netos futuros, descontados a una tasa. 33.c)

Valor Razonable (VR) - Importe que, a la fecha de valuación, se recibirá. 33.d)

Vida Laboral Remanente Promedio (VLRP) - Número promedio de años que se espera que los empleados continuarán laborando. Se determina considerando todas las probabilidades de decremento de la población. 33.k)